



ЭКСПЕРТНОЕ БЮРО
VOTUM

ЗАКЛЮЧЕНИЕ СПЕЦИАЛИСТА

№ ЭФ2626/08-21

в области строительно-технического исследования,
проведенного на объекте, расположенном по
адресу: Московская обл., г. о. Балашиха, г.
Балашиха, ул. Реутовская, д. 11, кв.

Основание: Договор №ЭФ2626/08-21 от 10.08.2021г.
между _____ и ООО «Экспертное бюро
«Вотум»

УТВЕРЖДАЮ:

Генеральный директор
ООО «Экспертное бюро «Вотум»

_____/ Иванова В.В.



г. Москва, 2021 г.

СОДЕРЖАНИЕ

1. ВВОДНАЯ ЧАСТЬ.....	2
1.1 Место и время проведения исследования.....	2
1.2 Основания для производства исследования.....	2
1.3 Объект исследования.....	2
1.4 Сведения об экспертной организации	2
1.5 Документы, представленные специалисту для производства исследования.....	2
1.6 Сведения о лицах, присутствовавших при производстве исследования.....	2
1.7 Сведения о специалисте.....	2
1.8 Вопросы, поставленные перед специалистом.....	3
1.9 Технические средства контроля и измерения, используемые при проведении исследования.....	3
1.10 Законодательные и нормативные акты Российской Федерации, специальная литература, использованные при проведении исследования.....	6
1.11 Этапы исследования.....	8
2. ИССЛЕДОВАТЕЛЬСКАЯ ЧАСТЬ.....	8
2.1 Сведения об объекте исследования.....	9
Исследование по Вопросу №1.....	10
Исследование по Вопросу №2.....	20
3. ВЫВОДЫ.....	23
Приложение №1 Фотографии, сделанные специалистом во время осмотра.....	24
Приложение №2 Копии документов, подтверждающих квалификацию.....	44
Приложение №3 Сертификаты, свидетельства о поверке.....	50
Приложение №4 Документы экспертной организации.....	56
Приложение №5 Локальный сметный расчет	62
Приложение №6 Акт осмотра.....	97
Приложение №7 Телеграмма	98

1. ВВОДНАЯ ЧАСТЬ

1.1 Место и время проведения исследования:

Исследование проводилось по адресу: Московская обл., г. о. Балашиха, г. Балашиха, ул. Реутовская, д. 11, кв.

Время проведения исследования: с 12.08.2021 г. по 03.09.2021 г.

Время производства натурального осмотра на объекте исследования:

1.2 Основания для производства исследования:

Договор № ЭФ2626/08-21 от 10.08.2021г. между _____ и ООО «Экспертное бюро «Вотум».

1.3 Объект исследования: жилое помещение (квартира) № _____ расположенное в многоквартирном жилом доме по адресу: Московская обл., г. о. Балашиха, г. Балашиха, ул. Реутовская, д. 11, общей площадью 86,00 кв.м.

1.4 Сведения об экспертной организации: ООО «Экспертное бюро «Вотум», адрес местонахождения: 119180, Россия, г. Москва, муниципальный округ Якиманка вн. тер. г., 1-й Голутвинский пер., д. 3-5, стр. 1, этаж 1, пом/ком I/12; ИНН/КПП 9706015686/ 770601001, ОГРН 1217700211750, e-mail: zakaz@votum.legal.

1.5 Документы, представленные специалисту для производства исследования:

- Договор участия в долевом строительстве № _____ от 29.11.2019 г.;
- АКТ осмотра квартиры и оборудования в квартире, расположенной в жилом доме по адресу: Российская Федерация, Московская обл., г. о. Балашиха, г. Балашиха, ул. Реутовская, д. 11 от 26.07.2020 г.

1.6 Сведения о лицах, присутствовавших при производстве исследования: О проведении специалистом натурального обследования заинтересованные стороны уведомлены экспертной организацией. На осмотре присутствовали собственники: _____ (см. Приложение №6). Застройщик ООО «Ривьера Парк» о дате и времени проведения натурального осмотра был уведомлен телеграммой (см. Приложение №7). Представитель застройщика на осмотр не явился.

1.7 Сведения о специалисте:

Титова Мария Юрьевна, имеет высшее образование (Московский государственный строительный университет, диплом бакалавра по направлению «Строительство», по специальности «Строительство объектов тепловой и атомной энергетики», диплом № 107718 0885619, рег.номер 7630Б, выдан 12.07.2018 года); (Московский государственный строительный университет, диплом магистра с отличием по направлению «Строительство», по специальности «Судебная строительско-техническая и стоимостная экспертизы объектов недвижимости», диплом № 107704 0224323, рег.номер 2540М, выдан 16.07.2020 года).

Дополнительное образование:

- Удостоверение о повышении квалификации по программе «Ценообразование и сметное дело в строительстве с использованием программных комплексов Smeta.RU, ГРАНД-Смета» (ФГБОУ ВО НИУ МГСУ рег.номер У-2029/18, выдан 13.12.2018г.);

- Удостоверение о повышении квалификации по программе «Современная практика обследования зданий и сооружений. Государственный строительный надзор, строительный контроль и экспертиза строительства» (ООО «МинМакс» рег.номер ПК 2104/04-01, №180001509457, от 29.04.2021)

- Сертификат пользователя программного комплекса «Smeta.ru» версия 11» (ГК «СтройСофт», рег.номер ССК №0007513, от 24.06.2021 г.)

Стаж работы по экспертной специальности – 3 года.

Иовлев Олег Игоревич, имеет высшее образование (Московский государственный строительный университет, диплом бакалавра по направлению «Строительство», диплом № 107704 0221300, рег.номер 10069Б, выдан 11.07.2019 года).

Стаж работы по экспертной специальности – 2 года.

1.8 Вопросы, поставленные перед специалистом:

1) Определить, соответствует ли качество объекта долевого строительства: жилого помещения (квартиры) № _____ расположенное в многоквартирном жилом доме по адресу: Московская обл., г. о. Балашиха, г. Балашиха, ул. Реутовская, д. 11, общей площадью 86,00 кв.м., условиям договора участия в долевом строительстве № _____ от 29.11.2019 г., требованиям технических регламентов, СП, СНиП, ГОСТ, проектной документации и градостроительных регламентов.

2) В случае выявления такого несоответствия, определить объем обнаруженных дефектов и стоимость их устранения с учетом работ, материалов и иных необходимых затрат.

1.9 Технические средства контроля и измерения, используемые при проведении исследования.

Для производства осмотра специалист применял следующие инструменты:

№	Внешний вид СИ	Характеристики СИ
1		<p><u>Пузырьковый уровень RGK U5200</u> предназначен для проведения замеров при выполнении строительных и ремонтных работ. Оснащен магнитом для удобства эксплуатации.</p> <p>Поворотная ампула поможет контролировать наклонные поверхности под углом от 0° до 90°</p> <p>Подписи и отметки шкалы выполнены методом гравировки и не истираются при контакте с такими поверхностями, как бетон или дерево</p> <p>Металлический корпус имеет толщину стенок 1.1 мм. За счет этого, не меняет форму и не гнется в течение всего срока использования, в том числе, после падения</p> <p>Технические характеристики:</p> <ul style="list-style-type: none"> – Длина - 2000 мм – Точность измерений - 0,5 мм/м – Толщина металла - 1,1 мм

2		<p><u>Измерительная рулетка BMI TAPE twoCOMP MAGNETIC 5 M</u></p> <p>Стальная лента длиной 5 метра оснащена защитным покрытием, а магнитный наконечник позволяет прикреплять край ленты к металлическим поверхностям.</p> <p>Прибор соответствует стандартам ISO 9001/2008, что подтверждается сертификатом качества.</p> <p>Технические характеристики:</p> <ul style="list-style-type: none"> - Длина ленты - 5 м - Ширина ленты - 19 мм - Материал ленты - Сталь - Тип корпуса - Закрытый - Материал корпуса - Пластик
3		<p><u>Анемометр Testo 410-1</u> предназначен для измерения скорости потока и температуры воздуха. Благодаря встроенной крыльчатке D 30 мм прибор идеально подходит для быстрых точечных замеров на выходах воздуховодов. Также возможен расчет среднего значения измерений.</p> <p>Внесен в Государственный реестр средств измерений РФ ФГИС «АРШИН»</p> <p>Расчет температуры охлаждения ветром для применения на открытом воздухе.</p> <p>Измерение температуры (сенсор NTC)</p> <ul style="list-style-type: none"> - Диапазон измерений - -10 ... +50 °C - Погрешность - ±0,5 °C - Разрешение - 0,1 °C - Частота измерений - 0,5 с. <p>Измерение скорости воздуха (сенсор крыльчатка)</p> <ul style="list-style-type: none"> - Диапазон измерений - 0,4 ... 20 м/с - Погрешность - ±(0,2 м/с + 2 % от изм. знач.) - Разрешение - 0,1 м/с
4		<p><u>Влагомер - Testo 606-2.</u> Определяет точное измерение влажности древесины и строительных материалов благодаря заложенным в прибор характеристическим кривым для разных видов древесины, напр. бук, ель, лиственница, дуб, сосна, клен и строительных материалов.</p> <p>Внесен в Государственный реестр средств измерений РФ ФГИС «АРШИН»</p> <p>Измерение влажности и температуры окружающего воздуха долговечным сенсором влажности Testo.</p> <p>Измерение температуры (сенсор NTC)</p> <ul style="list-style-type: none"> - Диапазон измерений - -10 ... +50 °C - Погрешность - ±0,5 °C

		<ul style="list-style-type: none"> - Разрешение - 0,1 °С Емкостный сенсор влажности - Диапазон измерений - 0 ... 100 % ОВ - Погрешность - ±2,5 % ОВ - Разрешение - 0,1 % ОВ
5		<p><u>Лазерный дальномер Leica DISTO D2</u> оснащен Bluetooth®, встроенной позиционной скобой, ярким белым дисплеем и сертифицированным ISO измерительным процессором, который имеет точность 1 мм и дальность 100 м.</p> <p>Имеет позиционную скобу для удобного измерения от углов стен или для измерения из углов. Совместно с функцией Min/Max позиционная скоба позволяет выполнять точные диагональные измерения.</p> <p>D2 вычисляет площади и объемы. Имеет функцию Сложение/Вычитание для объединения измерений и получения точного расчета площади стены комнаты (также известная как "функция маляра").</p> <p>D2 имеет функцию Пифагора для косвенных измерений высоты или ширины. Функцию рекомендуется использовать для предварительных расчетов или грубых измерений.</p>
6		<p><u>Линейка металлическая</u> используется для точного определения линейных размеров. Гибкий инструмент позволяет также определить длину объектов незначительной кривизны. Изделие оснащено отверстием для подвешивания.</p>

Также специалистом использовались:

- фиксирующая аппаратура – камера iPhone X 12 Мп с широкоугольным и телеобъективом;

- персональный компьютер;

- ручка, карандаш, планшет, листы бумаги.

Копии сертификатов о калибровке и поверке представлены в Приложении № 3.

Фотографии, сделанные во время натурного осмотра, приведены в Приложении № 1.

1.10 Законодательные и нормативные акты Российской Федерации, специальная литература, использованные при проведении исследования¹:

- 1) Градостроительный кодекс Российской Федерации от 29.12.2004 N 190-ФЗ (с изменениями на 30 апреля 2021 года);

¹ Указанные источники нормативно-технической документации использовались в той части и в той мере, которые были необходимы для решения поставленных вопросов. Указанный перечень не является исчерпывающим и представляет из себя справочную информацию характеризующую полноту исследований. Для проведения исследований использовались либо действующие нормативные документы, либо их актуализированные версии (СП- своды правил), документы прекратившие свое действие на территории РФ использовались справочно.

- 2) Федеральный закон Российской Федерации от 30 декабря 2009 г. N 384-ФЗ «Технический регламент о безопасности зданий и сооружений» (с изменениями на 20 апреля 2021 года);
- 3) Федеральный закон Российской Федерации от 31 мая 2001 г. N 73-ФЗ «О государственной судебно-экспертной деятельности в Российской Федерации» (с изменениями на 26 июля 2019 года);
- 4) Федеральный закон Российской Федерации 123-ФЗ «Технический регламент о требованиях пожарной безопасности» (с изменениями на 27 декабря 2018 года);
- 5) Постановление Правительства РФ от 4 июля 2020 г. N 985 «Об утверждении перечня национальных стандартов и сводов правил (частей таких стандартов и сводов правил), в результате применения которых на обязательной основе обеспечивается соблюдение требований Федерального закона "Технический регламент о безопасности зданий и сооружений" и о признании утратившими силу некоторых актов Правительства Российской Федерации»;
- 6) АО «ЦНИИПРОМЗДАНИЙ». Пособие по обследованию строительных конструкций зданий;
- 7) «Дефекты и методы их устранения в конструкциях и сооружениях». И.А. Физдель, Издательство литературы по строительству, Москва 1970 г.;
- 8) «Методики исследования объектов судебной строительно-технической экспертизы». Гос. учреждение Рос. федер. центр судеб. экспертизы. Бутырин А.Ю., Луковкина О.В., Попов А.Н., Чудиёвич А.Р., Библиотека эксперта, Москва 2007;
- 9) «Рекомендации по оценке надежности строительных конструкций зданий и сооружений по внешним признакам». Изд. ЦНИИПромзданий, Москва 2001;
- 10) «Сборник методических рекомендаций по производству судебных строительно-технических экспертиз». Министерство Юстиции РФ ФЦСЭ. Под ред. А.Ю. Бутырина. Москва 2012;
- 11) «Сборник учебно-методических пособий по судебной строительно-технической экспертизе». Под ред. А.Ю. Бутырина, Библиотека эксперта, Москва 2011;
- 12) «Судебная экспертиза в гражданском, арбитражном, административном и уголовном процессе». 4-е изд., перераб. и доп. - М.: Норма – ИНФРА-М, Е.Р. Россинская, 2019;
- 13) «Теория и практика судебной строительно-технической экспертизы». И.Д. Городец., Бутырин А.Ю. 2006;
- 14) «Типология зданий и сооружений». Изд. центр «Академия». 2008 г. И.А. Синянский, Н.И. Манешина;
- 15) ГОСТ 475-2016 «Блоки дверные деревянные и комбинированные. Общие технические условия»;
- 16) ГОСТ 538-2014 «Изделия замочные и скобяные. Общие технические условия (с Поправкой)»;
- 17) ГОСТ 13996-2019 «Плитки керамические. Общие технические условия»;
- 18) ГОСТ 15167-93 «Изделия санитарные керамические. Общие технические условия (с Изменением N 1)»;
- 19) ГОСТ 19111-2001 «Изделия погонажные профильные поливинилхлоридные для внутренней отделки. Технические условия»;
- 20) ГОСТ 23166-99 «Блоки оконные. Общие технические условия» (с Изменением N 1, с Поправкой);
- 21) ГОСТ 24866-2014 «Стеклопакеты клееные. Технические условия»;

- 22) ГОСТ 26433.1-89 «Система обеспечения точности геометрических параметров в строительстве. Правила выполнения измерений. Элементы заводского изготовления»;
- 23) ГОСТ 26433.2-94 «Система обеспечения точности геометрических параметров в строительстве. Правила выполнения измерений параметров зданий и сооружений»;
- 24) ГОСТ 30247.1-94 «Конструкции строительные. Методы испытаний на огнестойкость. Несущие и ограждающие конструкции»;
- 25) ГОСТ 30245-2003 «Профили стальные гнутые замкнутые сварные квадратные и прямоугольные для строительных конструкций. Технические условия»;
- 26) ГОСТ 30673-2013 «Профили поливинилхлоридные для оконных и дверных блоков. Технические условия»;
- 27) ГОСТ 30674-99 «Блоки оконные из поливинилхлоридных профилей. Технические условия (с Поправкой)»;
- 28) ГОСТ 30777-2012 «Устройства поворотные, откидные, поворотно-откидные, раздвижные для оконных и балконных дверных блоков. Технические условия»;
- 29) ГОСТ 31173-2016 «Блоки дверные стальные. Технические условия»;
- 30) ГОСТ 31311-2005 «Приборы отопительные. Общие технические условия»;
- 31) ГОСТ 34378-2018 «Конструкции ограждающие светопрозрачные. Окна и двери. Производство монтажных работ, контроль и требования к результатам работ»;
- 32) ГОСТ 30971-2012 «Швы монтажные узлов примыкания оконных блоков к стеновым проемам. Общие технические условия»;
- 33) СП 13-102-2003 «Правила обследования несущих строительных конструкций зданий и сооружений»;
- 34) СП 29.13330.2011 «Полы. Актуализированная редакция СНиП 2.03.13-88»;
- 35) СП 48.13330.2011 «Организация строительства. Актуализированная редакция СНиП 12-01-2004» (с Изменением N 1);
- 36) СП 54.13330.2016 «Здания жилые многоквартирные. Актуализированная редакция СНиП 31-01-2003»;
- 37) СП 70.13330.2012 «Несущие и ограждающие конструкции. Актуализированная редакция СНиП 3.03.01-87»;
- 38) СП 71.13330.2017 «Изоляционные и отделочные покрытия. Актуализированная редакция СНиП 3.04.01-87»;
- 39) СП 73.13330.2016 «Внутренние санитарно-технические системы зданий. СНиП 3.05.01-85» (с Изменением N 1);
- 40) СТО НОСТРОЙ 2.23.62-2012 «Конструкции ограждающие светопрозрачные. ОКНА. Часть 2. Правила производства монтажных работ, контроль и требования к результатам работ».

1.11 Этапы исследования:

- анализ предоставленной в распоряжение специалиста документации для составления плана проведения исследования, изучение правовых и технических документов, относящихся к обследуемому объекту;
- натурное обследование, выезд специалиста на исследуемый объект для визуального осмотра и изучения фактического состояния ремонтно-строительных работ, выполненных в рамках заключенного договора;
- опрос заинтересованных лиц;

- анализ и систематизация результатов, полученных при изучении предоставленной в распоряжение специалиста документации, правовых и технических документов, относящихся к обследуемому объекту, сведений по результатам выезда на объект и визуального осмотра, а также изучения фактического состояния строительных работ, выполненных в рамках заключенного договора;

- расчет стоимости ремонтно-отделочных работ в случае выявления недостатков строительных работ на объекте;

- формулирование выводов и оформление заключения специалиста.

2. ИССЛЕДОВАТЕЛЬСКАЯ ЧАСТЬ

Настоящее заключение специалиста может быть использовано как доказательство в судебных или внесудебных спорах. Информировуем, что после вступления в силу ст. 41 ФЗ «О государственной судебно-экспертной деятельности», судебно-экспертная деятельность может проводиться не только государственными, но и негосударственными экспертными учреждениями. Выводы, содержащиеся в настоящем заключении, являющимся неотъемлемой частью настоящего отчета, ограничиваются следующими условиями:

1) Настоящее заключение достоверно в полном объеме в указанных в задании на исследование целях.

2) В процессе исследования предполагалось, что предоставленная Заказчиком информация является точной и достоверной. Специальная экспертиза (почерковедческая, техническая экспертиза документов, автороведческая и пр.) предоставленных документов не производилась.

3) ООО «Экспертное бюро «Вотум» гарантирует конфиденциальность информации, полученной в процессе исследования, за исключением случаев, предусмотренных законодательством Российской Федерации.

Настоящее исследование проводилось в соответствии, с учетом положений и требований, данных специальной литературы, в частности по строительно-технической и документарной экспертизе, действующим положениям СП, ГОСТ, СНИП, положений об охране труда и окружающей среды в Российской Федерации. При формулировке выводов по поставленным вопросам специалист использовал результаты специальных исследований и общепринятые научные положения, отраженные в специальной и методической литературе по строительству.

Основные методы проведения исследований:

1) Анализ — метод исследования, характеризующийся выделением и изучением отдельных частей объектов исследования.

2) Синтез — процесс соединения или объединения ранее разрозненных вещей или понятий в целое или набор. Синтез есть способ собрать целое из функциональных частей как антипод анализа — способа разобрать целое на функциональные части.

3) Измерительный метод, основанный на информации, получаемой с использованием технических измерительных средств. Результаты непосредственных измерений при необходимости приводятся путем соответствующих пересчетов к нормальным или стандартным условиям, например, к нормальной температуре, нормальному атмосферному давлению и тому подобное. С помощью измерительного метода определяются значения показателей: масса изделия, сила тока, длина предмета, скорость автомобиля и др.

4) Регистрационный метод, основан на использовании информации, получаемой путем подсчета числа определенных событий, предметов или затрат, например, количества отказов изделия при испытаниях, числа частей сложного изделия (стандартных, унифицированных, оригинальных, защищенных авторскими свидетельствами или патентами и т.п.). Этим методом определяются показатели надежности, стандартизации и унификации, патентно-правовые и др.

5) Расчетный метод, при котором значения качественные или количественные показатели вычисляются по значениям параметров исследуемого образца, найденным другими методами. Для этого необходимо иметь теоретические или эмпирические зависимости показателей «качества» от параметров исследуемого образца.

6) Органолептический метод основан на анализе восприятия органов чувств (зрения, обоняния, осязания, слуха, вкуса) без применения технических измерительных или регистрационных средств. Органы чувств человека выдают информацию о соответствующих ощущениях. На основе имеющегося опыта проводится анализ этих ощущений и находится значение показателя качества. Поэтому точность метода зависит от квалификации, опыта и способностей лиц, проводящих оценку. При органолептическом методе могут использоваться технические средства, повышающие разрешающие способности органов чувств (лупа, микроскоп, слуховая трубка и т.п.). Метод широко применяется для определения качественных показателей исследуемого образца или объекта. Обычно органолептический метод применяется совместно с экспертным.

7) Документальный метод — это исследование учетных документов, различные исследования этих документов, проверка нормативной правовой базы их составления и т.д.

8) Экспертный метод - метод основанный на учете мнений специалистов-экспертов. Метод применяют в тех случаях, когда показатели качества не могут быть определены другими методами из-за недостаточного количества информации, необходимости разработки специальных технических средств и т.п. Экспертный метод является совокупностью нескольких различных методов, которые представляют собой его модификации. Известные разновидности экспертного метода применяются там, где основой решения является коллективное решение компетентных людей (экспертов). Квалификация эксперта определяется не только знанием предмета обсуждения. Учитываются специфические возможности эксперта. Например, в пищевой промышленности при оценке качества продуктов питания учитывают возможности эксперта воспринимать вкус, запах, а также его состояние здоровья. Эксперты, оценивающие эстетические и эргономические показатели качества, должны быть хорошо осведомлены в области художественного конструирования. При использовании экспертного метода для оценки качества формируют рабочую и экспертную группы. Рабочая группа организует процедуру опроса экспертов, собирает анкеты, обрабатывает и анализирует экспертные оценки.

При проведении исследования для подготовки ответа на вопросы был использован комбинированный метод, т.е. органолептический метод в совокупности с измерительным методом. Специалист, основываясь на своих знаниях, навыках и опыте, используя имеющуюся в его распоряжении информацию об объекте исследования, проанализировал количественные и качественные характеристики объекта исследования, провёл их идентификацию по основным признакам.

2.1 Сведения об объекте исследования

Жилое помещение (квартира) № ' расположенное в многоквартирном жилом доме по адресу: Московская обл., г. о. Балашиха, г. Балашиха, ул. Реутовская, д. 11, общей площадью 86,00кв.м.



Объект исследования представляет собой трехкомнатное помещение с прихожей, холлом, гостиной, детской, спальней, кухней, санузлом, ванной комнатой. Квартира расположена в многоквартирном жилом доме. В квартире застройщиком выполнен ремонт (по отделке). В прихожей, холле, гостиной, детской, спальне и кухне выполнена оклейка стен обоями и последующее их окрашивание, в санузле и ванной комнате стены облицованы керамической плиткой. Напольное покрытие в спальне, детской, гостиной и холле выполнено из ламината, в санузле, ванной комнате и прихожей – из керамической плитки. Следует отметить, что напольное покрытие кухни смешанное: часть покрытия выполнено из керамической плитки, а часть покрытия выполнено из ламината.

Объект исследования, согласно общему осмотру, готов к эксплуатации. Необходимо отметить, что на момент освидетельствования объекта исследования (квартира) используется для проживания людей.

Исследование по Вопросу №1

Вопрос 1: Определить, соответствует ли качество объекта долевого строительства: жилого помещения (квартиры) № _____ расположенное в многоквартирном жилом доме по адресу: Московская обл., г. о. Балашиха, г. Балашиха, ул. Реутовская, д. 11, общей площадью 86,00 кв.м., условиям договора участия в долевом строительстве № _____ от 29.11.2019 г., требованиям технических регламентов, СП, СНИП, ГОСТ, проектной документации и градостроительных регламентов, а также иным обязательным требованиям.

Для ответа на данный вопрос специалист проанализировал документацию, предоставленную заказчиком, а также произвёл натурный осмотр объекта исследования. В связи с тем, что ООО «Ривьера Парк», согласно договора участия в долевом строительстве № _____

от 29.11.2019 г., является застройщиком и производит выпуск строительной продукции, то к квартире, которая является предметом договора, применяются строительные нормативы (СНиП, ГОСТ, СП, проектная документация и т.д.). Основными документами, которые регламентируют качество строительной продукции являются:

- *Технический регламент о безопасности зданий и сооружений от 30.12.2009 N 384-ФЗ (с изменениями на 2 июля 2013 года);*

- *Градостроительный кодекс Российской Федерации" от 29.12.2004 N 190-ФЗ (ред. от 25.12.2018);*

- *Постановление Правительства РФ от 4 июля 2020 г. N 985 "Об утверждении перечня национальных стандартов и сводов правил (частей таких стандартов и сводов правил), в результате применения которых на обязательной основе обеспечивается соблюдение требований Федерального закона "Технический регламент о безопасности зданий и сооружений" и о признании утратившими силу некоторых актов Правительства Российской Федерации"*

С учетом того, что объектом исследования является квартира с **отделкой**, то есть полностью пригодные к эксплуатации, для отделочных работ также применяется документ, который регламентирует качество отделочных работ и с помощью которого можно определить недостатки при отделочных работах, а именно:

- *СП 71.13330.2017 Изоляционные и отделочные покрытия. Актуализированная редакция СНиП 3.04.01-87;*

Кроме того, специалист проанализировал информацию, содержащуюся в договоре участия в № _____ от 29.11.2019 г. В соответствии с Приложением №2 к указанному договору, в Объекте долевого строительства выполняется следующие отделочные работы по помещениям:

1. Санузлы

1.1. Сантехнические работы:

- Монтаж водопровода и канализации с установкой запорной арматуры.
- Установка унитаза, умывальника, ванны стальной (акриловой) и/или душевого поддона, смесителей

1.2. Электромонтажные работы:

- Установка оконечных устройств: розеток и выключателей (слаботочные розетки не предусматриваются).

1.3. Отделочные работы:

- Облицовка стен ванн и туалетов керамической плиткой до потолка.
- Укладка полов ванных комнат и туалетов керамической плиткой
- Устройство натяжного/ подвесного потолка или окраска вододисперсионной краской для влажных помещений

1.4. Столярные работы:

- Установка вентиляционных решеток
- Установка экрана(ов) под ванну(ы).
- Устройство сантех.шкафов с установкой ревизионного металлического окрашенного люка, согласно проекта

2. Жилые комнаты, кухни, холлы и внутриквартирные коридоры

2.1. Отделочные работы:

- Оклеивка стен комнат и коридоров обоями
- Оклеивка стен кухни обоями

- Окраска стояков отопления
- Устройство натяжного/подвесного потолка или окраска вододисперсионной краской
- Устройство полов из ламинированной доски с установкой плинтуса ПВХ. Во внутриквартирных коридорах, холлах и кухне возможна укладка керамической плитки.

2.2. Столярные работы:

- Установка вентиляционных решеток
- Установка внутриквартирных дверей в комплекте с наличниками и фурнитурой
- Установка металлических входных дверей.
- Установка ограничителей хода дверей
- Установка подоконников

2.3. Электромонтажные работы:

- Установка оконечных устройств: розеток и выключателей (слаботочные розетки не
- Устройство щита внутриквартирного

2.4. Слаботочные работы:

- Выполняются работы по установке пожарных извещателей
- Установка домофонной связи

2.5. Сантехнические работы:

- Монтируется система отопления с установкой конвекторов с терморегуляторами

Согласно раздела 5 СП 13-102-2003 «Правила обследования несущих строительных конструкций зданий и сооружений» (Этапы проведения обследований и состав работ): предусматриваются)

«5.1 Обследование строительных конструкций зданий и сооружений проводится, как правило, в три связанных между собой этапа:

- подготовка к проведению обследования;
- предварительное (визуальное) обследование;
- детальное (инструментальное) обследование.

5.2 Состав работ и последовательность действий по обследованию конструкций независимо от материала, из которого они изготовлены, на каждом этапе включают:

Подготовительные работы:

- ознакомление с объектом обследования, его объемно-планировочным и конструктивным решением, материалами инженерно-геологических изысканий;
- подбор и анализ проектно-технической документации;
- составление программы работ (при необходимости) на основе полученного от заказчика технического задания. Техническое задание разрабатывается заказчиком или проектной организацией и, возможно, с участием исполнителя обследования. Техническое задание утверждается заказчиком, согласовывается исполнителем и, при необходимости, проектной организацией - разработчиком проекта задания.

Предварительное (визуальное) обследование:

- сплошное визуальное обследование конструкций зданий и выявление дефектов и повреждений по внешним признакам с необходимыми замерами и их фиксация.

Детальное (инструментальное) обследование:

- работы по обмеру необходимых геометрических параметров зданий, конструкций, их элементов и узлов, в том числе с применением геодезических приборов;

- инструментальное определение параметров дефектов и повреждений;
- определение фактических прочностных характеристик материалов основных несущих конструкций и их элементов;
- измерение параметров эксплуатационной среды, присущей технологическому процессу в здании и сооружении;
- определение реальных эксплуатационных нагрузок и воздействий, воспринимаемых обследуемыми конструкциями с учетом влияния деформаций грунтового основания;
- определение реальной расчетной схемы здания и его отдельных конструкций;
- определение расчетных усилий в несущих конструкциях, воспринимающих эксплуатационные нагрузки;
- расчет несущей способности конструкций по результатам обследования;
- камеральная обработка и анализ результатов обследования и поверочных расчетов;
- анализ причин появления дефектов и повреждений в конструкциях;
- составление итогового документа (акта, заключения, технического расчета) с выводами по результатам обследования;
- разработка рекомендаций по обеспечению требуемых величин прочности и деформативности конструкций с рекомендуемой, при необходимости, последовательностью выполнения работ.

Некоторые из перечисленных работ могут не включаться в программу обследования в зависимости от специфики объекта исследования, его состояния и задач, определенных техническим заданием. Исходя из вышеизложенных этапов, специалист произвел детальное (инструментальное) обследование с применением специальной приборной базы. Согласно детального (инструментального) обследования объекта исследования специалист выявил ряд дефектов.

Дефект - отдельное несоответствие конструкций какому-либо параметру, установленному проектом или нормативным документом (СНиП, ГОСТ, ТУ, СН и т.д.). Указанный термин дан в соответствии с СП 13-102-2003 «Правила обследования несущих строительных конструкций зданий и сооружений зданий» / Госстрой России. – М.: ГУП ЦПП, 2005.

Ниже в Таблице №1 специалист описал выявленные им дефекты, несоответствия действующей нормативной документации (СП, ГОСТ, СНиП) в области строительства на момент осмотра Квартиры.

Таблица №1. Несоответствие дефектов действующим нормативным документам.

№ п/п	Описание дефекта	Нарушение требований Нормативных документов (СП, СНиП, ГОСТ, и тд)
1	Стены, оклеенные обоями, в помещениях квартиры (прихожая, холл, гостиная, детская, спальня, кухня) имеют отклонения по уровню вертикальности. Отклонения составляют 3-5,5 мм. Фото № 9-14.	Нарушение требований СП 71.13330.2017 «Изоляционные и отделочные покрытия. Актуализированная редакция СНиП 3.04.01-87»: «7.6.1 Перед началом проведения обоевых работ необходимо провести подготовку основания в соответствии с требованиями, представленными в таблице 7.2. Качество поверхности, подготовленной для оклейки обоями, должно соответствовать требованиям, приведенным в таблице 7.5, в соответствии с выбранным типом обоев. 7.3.7 После проведения штукатурных и (или) шпатлевочных отделочных работ качество полученной

		поверхности должно соответствовать проектному и удовлетворять требованиям, представленным в таблице 7.5*» (таблица 7.5 представлена ниже) «7.2.13 Качество производства штукатурных работ оценивают согласно требованиям, представленным в таблице 7.4*. Категорию качества поверхности устанавливает проектом и оценивают согласно таблице 7.5.» (таблица 7.4 представлена ниже)
2	Металлический порожек на шве напольного покрытия в холле, ванной комнате и санузле имеет дефект (отсутствует часть). Фото № 15-17.	Нарушение требований СП 29.13330.2011 «Полы. Актуализированная редакция СНиП 2.03.13-88 (с Изменением N 1)»: «5.29 При стыковке покрытий из разнородных материалов рекомендуется установка медных алюминиевых или стальных элементов, защищающих края этих покрытий от механических повреждений, попадания воды в шов и отклеивания.»
3	Окрашенные откосы оконного блока ПВХ в гостиной, детской, спальне, кухне выполнены с дефектами. Фото №.18-22.	Нарушение требований СП 71.13330.2017 «Изоляционные и отделочные покрытия. Актуализированная редакция СНиП 3.04.01-87» (с Изменением № 1): «7.5.1 Малярные работы проводят по основаниям, соответствующим требованиям таблицы 7.4. Требования к категории поверхности - согласно таблице 7.5.» - (таблица 7.5 представлена ниже) «7.5.5 Приемка малярных работ осуществляется сплошным визуальным осмотром с учетом требований к окрашенным поверхностям, приведенных в таблице 7.7 Полосы, пятна, подтеки, брызги - Не допускаются для жилых и общественных помещений. Должны быть незаметны при сплошном визуальном осмотре с расстояния 2 м от поверхности для подсобных и технических помещений» - из Таблицы 7.7 - Требования к качеству выполненных малярных работ.
4	Наличник деревянного дверного блока в ванной комнате, детской, спальне, санузле имеет дефекты (сколы, загрязнения монтажной пеной, царапины). Фото № 23-27.	Нарушение требований ГОСТ 475-2016 «Блоки дверные деревянные и комбинированные. Общие технические условия». «7.3.3 Внешний вид дверных блоков оценивают визуально путем сравнения с образцами-эталоном, утвержденными руководителем предприятия-изготовителя, при естественном или искусственном рассеянном освещении не менее 300 лк. Визуальную оценку проводят с расстояния 1,5 м от вертикально установленного дверного блока»
5	Устройство напольного покрытия из ламината в холле, детской, кухне имеет превышение отклонения поверхности от плоскости. Превышение составило 4 мм. Фото № 28-30.	Нарушение требований СП 71.13330.2017 «Изоляционные и отделочные покрытия. Актуализированная редакция СНиП 3.04.01-87». «8.14.1 Основные требования, предъявляемые к готовым покрытиям пола, приведены в таблице 8.15* «Требования к готовому покрытию пола» (таблица 8.15 представлена ниже)
6	Устройство настенного покрытия из керамической плитки в ванной комнате и санузле	Нарушение требований СП 71.13330.2017 «Изоляционные и отделочные покрытия. Актуализированная редакция СНиП 3.04.01-87». «8.14.1 Основные требования, предъявляемые к готовым

	имеет превышение отклонения поверхности от плоскости. При измерении уровнем превышение составило 4 мм. Фото № 31-32.	покрытиям пола, приведены в таблице 7.6* «Требования к облицовочным покрытиям» (таблица 7.6 представлена ниже)
7	Отсутствует часть ламината в холле и спальне. Фото № 33-34.	Нарушение требований СП 71.13330.2017 «Изоляционные и отделочные покрытия. Актуализированная редакция СНиП 3.04.01-87»: «8.14.1 Основные требования, предъявляемые к готовым покрытиям пола, приведены в таблице 8.15* «Требования к готовому покрытию пола» (таблица 8.15 представлена ниже)
8	Заделка отверстия для трубопровода отопления в напольном покрытии из ламината в кухне выполнена с дефектом. Фото № 35-36.	Нарушение требований СП 71.13330.2017 «Изоляционные и отделочные покрытия. Актуализированная редакция СНиП 3.04.01-87»: «Поверхности покрытия не должны иметь выбоин, трещин, волн, вздутий, приподнятых кромок. Цвет покрытия должен соответствовать проектному» - из Таблицы 8.15. «Требования к готовому покрытию пола»
9	Трещины, отбитости настенной керамической плитки стен в санузле и ванной комнате. Фото № 37-38.	Нарушение требований ГОСТ 13996-2019 «Плитки керамические. Общие технические условия»: «6.1 Требования к внешнему виду (качество лицевой поверхности) 6.1.4 На лицевой поверхности плиток не допускаются трещины и цек. В.6 Цек — тонкие волосообразные трещины глазури, образующиеся вследствие различия коэффициента термического расширения черепка и глазури. В.7 Отбитость — механическое повреждение изделия (углов, граней, ребер), не покрытое глазурью.»
10	Профиль ПВХ оконного блока в детской и спальне имеет дефекты (царапины, загрязнения монтажной пеной). Фото № 39-40.	Нарушение требований ГОСТ 30673-2013 «Профили поливинилхлоридные для оконных и дверных блоков. Технические условия»: «4.2.8 Показатели внешнего вида профилей: цвет, блеск, качество поверхностей - должны соответствовать цвету, блеску и качеству поверхностей образцов-эталонов... Дефекты на лицевых поверхностях: риски, раковины, вздутия, царапины, трещины, пузырьки и т. д., видимые невооруженным глазом, не допускаются...».
11	На стеклопакете оконного блока ПВХ в гостиной, детской, спальне имеются дефекты (царапины, окалины). Фото № 41-43.	Нарушение требований ГОСТ 24866-2014 «Стеклопакеты клееные. Технические условия»: «5.1.1 По нормам ограничения пороков внешнего вида каждое стекло в стеклопакете должно соответствовать требованиям, указанным в нормативных документах на применяемые виды стекла.»
12	Дефект монтажа подоконной доски в гостиной (щель между откосом и подоконной доской). Фото № 18.	Нарушение требований ГОСТ 34378-2018 «Конструкции ограждающие светопрозрачные. Окна и двери. Производство монтажных работ, контроль и требования к результатам работ»: «7.3.2.2 Боковые торцы установленной подоконной доски (подоконника) должны заходить за отделку боковых оконных откосов в соответствии с рабочей документацией.»

		<i>Примечания: 1 Примыкание подоконной доски к оконному блоку должно быть герметичным и устойчивым к деформациям.»</i>
13	На лицевой поверхности подоконной доски в кухне и спальне имеются дефекты (царапины, загрязнения монтажной пеной). Фото № 44-45.	Нарушение требований ГОСТ 30673-2013 «Профили поливинилхлоридные для оконных и дверных блоков. Технические условия»: «4.2.8 Показатели внешнего вида профилей: цвет, блеск, качество поверхностей - должны соответствовать цвету, блеску и качеству поверхностей образцов-эталонов... Дефекты на лицевых поверхностях: риски, раковины, вздутия, царапины, трещины, пузырьки и т. д., видимые невооруженным глазом, не допускаются.»
14	Отопительный прибор в гостиной, детской, спальне и на кухне смонтирован неровно. Фото № 46-49.	Нарушение требований СП 73.13330.2016 «Внутренние санитарно-технические системы зданий. СНиП 3.05.01-85» (с Изменением N 1): «6.4.8 Отопительные приборы должны быть закреплены строго вертикально (по отвесу) или горизонтально (по уровню) на кронштейнах или подставках, изготовленных в соответствии со стандартами, техническими условиями или рабочей документацией.»
15	Радиатор в детской имеет дефекты (загрязнения, замятия). Фото № 50.	Нарушение требований ГОСТ 31311-2005 «Приборы отопительные. Общие технические условия»: «10.1 Монтаж отопительных приборов должен осуществляться по технологии, обеспечивающей их сохранность и герметичность соединений в соответствии с действующими строительными нормами и правилами и эксплуатационными документами изготовителя. 10.3 Отопительные приборы после окончания отделочных работ необходимо тщательно очистить от строительного мусора и прочих загрязнений. »
16	Окрашивание труб отопления в гостиной, детской, спальне, кухне выполнено с дефектами. Фото № 55-58.	Нарушение требований СП 71.13330.2017 «Изоляционные и отделочные покрытия. Актуализированная редакция СНиП 3.04.01-87» (с Изменением № 1): «7.5.5 Приемка малярных работ осуществляется сплошным визуальным осмотром с учетом требований к окрашенным поверхностям, приведенных в таблице 7.7 Полосы, пятна, подтеки, брызги, следы от кисти или валика, неровности - Не допускаются» - из Таблицы 7.7 - Требования к качеству выполненных малярных работ.
17	Дефект монтажа гибкой вставки крепления натяжного потолка в прихожей, холле, ванной комнате, а также загрязнение полотна в ванной комнате. Фото № 51-54.	Нарушение требований ГОСТ Р «Натяжные потолки. Технические условия.»: «При операционном (технологическом) контроле подлежат проверке: - качество монтажа фиксирующих элементов системы крепления; - горизонтальность, прямолинейность, прямоугольность сборки каркаса системы крепления; - отсутствие видимых дефектов смонтированного натяжного потолка. A.2 Способы закрепления натяжного потолка



Таблица 7.5* - Требования к качеству поверхности в зависимости от типа финишного покрытия

Категория качества поверхности	Назначение	Требования (методы контроля)
K2	Поверхности, к декоративным свойствам которых предъявляются обычные требования (поверхности предназначены под выполнение облицовочных работ элементами площадью не менее 900 кв.см, нанесение декоративных штукатурок с размером зерна более 1 мм, для нанесения структурных красок и покрытий, для приклейки тяжелых обоев)	Допускается наличие царапин, раковин, задигов глубиной не более 1 мм (сплошной визуальный осмотр). Тени от бокового света допускаются (контроль проводят при необходимости доведения качества поверхности до категории K3)
K3	Поверхности, к декоративным свойствам которых предъявляются повышенные требования (поверхности предназначены под выполнение облицовочных работ мелкоштучными и прозрачными элементами, нанесение декоративных штукатурок с размером зерна менее 1 мм, для нанесения неструктурных матовых красок и покрытий, приклейки обоев на бумажной и флизелиновой основе)	Допускается наличие следов от абразива, применяемого при шлифовке поверхности, но не глубже 0,3 мм (сплошной визуальный осмотр). Тени от бокового света допускаются, но они должны быть значительно меньше, чем при качестве поверхности категории K2 (контроль проводят при необходимости)
K4	Поверхности, к декоративным свойствам которых предъявляются максимальные требования (поверхности предназначены под выполнение глянцевых облицовок, например под металлические или виниловые обои, нанесение глянцевых красок, глазури или покрытий, нанесение полимерной, тонкослойной, венецианской штукатурки или для иных видов высококачественного глянца, для окраски поверхности тонкослойными полуматовыми или глянцевыми покрытиями с применением аппаратов безвоздушного распыления, для приклейки тончайших металлизированных обоев)	Не допускается наличие царапин, раковин, задигов, следов от инструмента (сплошной визуальный осмотр). Тени от бокового света не допускаются (сплошная визуальная оценка с помощью ручного бокового светильника)

	и глянцевых фотообоев). Рекомендуется при установке бокового освещения	
--	---	--

Таблица 7.4* - Требования к оштукатуренным основаниям

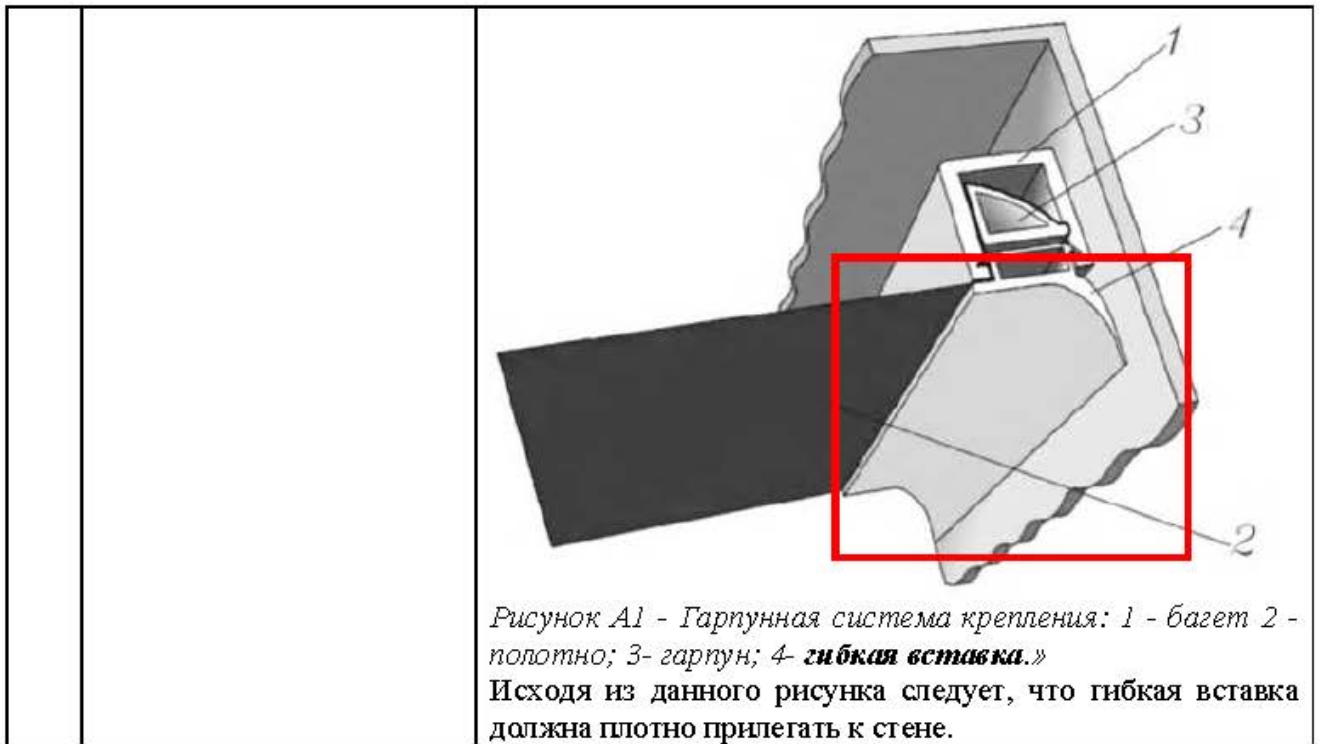
Контролируемый параметр	Предельное отклонение	Контроль (метод, объем, вид регистрации)
Простая штукатурка		
Отклонение от вертикали	Не более 3 мм на 1 м, но не более 10 мм на всю высоту помещения	Измерительный, контроль двухметровой рейкой или правилом, не менее пяти измерений на каждые 70 кв. м, журнал работ
Отклонение по горизонтали	Не более 3 мм на 1 м	
Неровности поверхности плавного очертания	На площади 4 кв.м. не более 4 мм на 1 м, но не более 10 мм на весь элемент	Измерительный, лекалом, не менее трех измерений на элемент, журнал работ
Отклонение оконных и дверных откосов, пилястр, столбов и т.п. от вертикали и горизонтали	Не более 4 мм на 1 м, но не более 10 мм на весь элемент	Измерительный, контроль двухметровой рейкой или правилом, не менее пяти измерений на каждые 70 кв.м., журнал работ
Отклонение радиуса криволинейных поверхностей от проектного значения	Не более 10 мм на весь элемент	
Отклонение ширины откоса от проектной	Не более 5 мм	
Улучшенная штукатурка		
Отклонение от вертикали	Не более 2 мм на 1 м, но не более 10 мм на всю высоту помещения	Измерительный, контроль двухметровой рейкой или правилом, не менее пяти измерений на каждые 50 кв.м., журнал работ
Отклонение по горизонтали	Не более 3 мм на 1 м	
Неровности поверхности плавного очертания	Не более 2 шт., глубиной (высотой) до 3 мм	Измерительный, лекалом, не менее трех измерений на элемент, журнал работ
Отклонение оконных и дверных откосов, пилястр, столбов и т.п. от вертикали и горизонтали	На площади 4 кв.м. не более 4 мм на 1 м, но не более 10 мм на весь элемент	Измерительный, контроль двухметровой рейкой или правилом, не менее пяти измерений на каждые 50 кв.м., журнал работ
Отклонение радиуса криволинейных поверхностей от проектного значения	Не более 7 мм на весь элемент	
Отклонение ширины откоса от проектной	Не более 3 мм	
Высококачественная штукатурка		
Отклонение от вертикали	Не более 0,5 мм на 1 м, но не более 5 мм на всю высоту помещения	Измерительный, контроль двухметровой рейкой или правилом, не менее пяти измерений на каждые 50 кв.м., журнал работ
Отклонение по горизонтали	Не более 1 мм на 1 м	
Неровности поверхности плавного очертания	Не более 2 шт., глубиной (высотой) до 1 мм	Измерительный, лекалом, не менее трех измерений на элемент, журнал работ
Отклонение оконных и дверных откосов, пилястр, столбов и т.п. от вертикали и горизонтали	На площади 4 кв.м. не более 2 мм на 1 м, но не более 5 мм на весь элемент	Измерительный, контроль двухметровой рейкой или правилом, не менее пяти

Отклонение радиуса криволинейных поверхностей от проектной величины	Не более 4 мм на весь элемент	измерений на каждые 50 кв.м., журнал работ
Отклонение ширины откоса от проектной	Не более 2 мм	

Таблица 7.6* – Требования к облицовочным покрытиям.

Облицованная поверхность	Параметры и требуемые значения			
	Отклонение от вертикали, мм на 1 м длины, не более	Отклонения расположения швов от вертикали и горизонтали, мм на 1 м длины, не более	Несовпадения профиля на стыках архитектурно-строительных деталей и швов, мм на 1 м, не более	Неровности плоскости облицовки (при контроле двухметровой рейкой), мм, не более
Из керамических, стеклокерамических и других изделий:				
- наружная облицовка	2 (5 на этаж)	2	4	3
- внутренняя облицовка	1,5 (4 на этаж)	1,5	3	2

Таблица 8.15* - Требования к готовому покрытию пола

Наименование параметра	Допустимое значение	Контроль (метод, объем, вид регистрации)
Отклонения поверхности покрытия от плоскости при проверке двухметровой контрольной рейкой: - песчаных, мозаично-бетонных, асфальтобетонных, керамических, каменных, шлакоситалловых	Не более 4 мм	Измерительный, контроль двухметровой рейкой, не менее девяти измерений на каждые 50-70 кв.м. поверхности покрытия или в одном помещении меньшей площади, акт приемки
- поливинилацетатных, дощатых, паркетных покрытий и покрытий из линолеума, рулонных на основе синтетических волокон из поливинилхлоридных и сверхтвердых древесноволокнистых плит	Не более 2 мм	
Зазоры между досками дощатого покрытия	Не более 1 мм	Измерительный, не менее пяти измерений на каждые 50-70 м2 поверхности покрытия или в одном помещении меньшей площади, акт приемки
Зазоры между паркетными досками и паркетными щитами	Не более 0,5 мм	
Зазоры между смежными планами штучного паркета	Не более 0,2 мм	
Зазоры и щели между плинтусами и покрытием пола или стенами (перегородками), между смежными кромками полотнищ линолеума, ковров, рулонных материалов и плиток	Не допускаются	Измерительный, не менее пяти измерений на каждые 50-70 м2 поверхности покрытия или в одном помещении меньшей площади, акт приемки
Поверхности покрытия не должны иметь выбоин, трещин, волн, вздутий, приподнятых кромок. Цвет покрытия должен соответствовать проектному		

ВЫВОД: Исходя из исследования по данному вопросу, специалист сделал вывод о том, что качество объекта долевого строительства: жилого помещения (квартиры) № расположенное в многоквартирном жилом доме по адресу: Московская обл., г. о. Балашиха, г. Балашиха, ул. Реутовская, д. 11, общей площадью 86,00 кв.м., **не соответствует** условиям договора участия в долевом строительстве № от 29.11.2019 г.,

требованиям технических регламентов, СП, СНИП, ГОСТ проектной документации и градостроительных регламентов, а также иным обязательным требованиям.

Исследование по Вопросу №2

Вопрос 2: В случае выявления такого несоответствия, определить объем обнаруженных дефектов и стоимость их устранения с учетом работ, материалов и иных необходимых затрат.

Для ответа на данный вопрос специалист проанализировал исследовательскую часть ответа на первый вопрос, а также произвёл натурный осмотр объекта исследования: жилое помещение (квартира) № _____ расположенное в многоквартирном жилом доме по адресу: Московская обл., г. о. Балашиха, г. Балашиха, ул. Реутовская, д. 11, общей площадью 86,00 кв.м. Также, специалистом проводились измерения всех геометрических характеристик в квартире по итогам данных фиксации дефектов.

Согласно полному и всестороннему исследованию, специалист обнаружил на объекте исследования (жилое помещение (квартира) № _____, расположенное в многоквартирном жилом доме по адресу: Московская обл., г. о. Балашиха, г. Балашиха, ул. Реутовская, д. 11, общей площадью 86,00 кв.м. недостатки (дефекты), которые позволяют сделать вывод о несоответствии объекта условиям договора участия в долевом строительстве № _____

от 29.11.2019 г., требованиям технических регламентов, проектной документации и градостроительных регламентов, а также иным обязательным требованиям.

Выявленные дефекты указаны в исследовательской части ответа на первый вопрос данного Заключения специалиста.

На элементах отделочных слоёв имеется некоторый физический износ. В соответствии с Постановлением Пленума Верховного Суда РФ от 23.06.2015 № 25 «О применении судами некоторых положений раздела 1 части первой Гражданского кодекса РФ» п.13. износ материалов не учитывается:

«...Если для устранения повреждений имущества истца использовались или будут использоваться новые материалы, то за исключением случаев, установленных законом или договором, расходы на такое устранение включаются в состав реального ущерба истца полностью несмотря на то, что стоимость имущества увеличилась или может увеличиться, по сравнению с его стоимостью до повреждения.»

Также, необходимо указать, что при расчёте стоимости специалист вводил дополнительные поправочные коэффициенты в виду того, что при демонтаже/монтаже отделочных конструкций в квартире имеется мебель, имеется электропроводка, живут люди и т.д. и данные условия усложняют выполнение работ по восстановительному ремонту, согласно принятой методике. Указанная методика «заложена» в программный комплекс «Smeta.ru».

Указанные поправочные коэффициенты принимаются в соответствии с Приказом Минстроя России от 4 августа 2020 года N 421/пр «Об утверждении Методики определения сметной стоимости строительства, реконструкции, капитального ремонта, сноса объектов капитального строительства, работ по сохранению объектов культурного наследия (памятников истории и культуры) народов Российской Федерации на территории Российской Федерации».

При ремонте и реконструкции работы, аналогичные технологическим процессам в новом строительстве (в том числе, возведение новых конструктивных элементов в ремонтируемых зданиях и сооружениях) и не учтенные в ТЕРр, принимаются по соответствующим Территориальным единичным расценкам ТЕР (кроме расценок сборника №46 "Работы при реконструкции зданий и сооружений") на строительные работы с применением коэффициентов:

- к затратам труда и оплате труда рабочих-строителей - 1,15,
- к стоимости эксплуатации машин (в том числе к оплате труда машинистов)-1,25.

Уточнения сметных показателей, связанные с порядком применения ТЕРр и учетом коэффициентов на условия работ осуществляется при составлении смет, при этом приводятся ссылки (в сметном расчёте) на соответствующие пункты технических частей соответствующих Сборников ТЕРр и Общих Указаний.

При производстве ремонтно-строительных работ в эксплуатируемых зданиях и сооружениях, вблизи объектов, находящихся под высоким напряжением, на территории действующих предприятий, имеющих разветвленную сеть транспортных и инженерных коммуникаций и стесненные условия для складирования материалов, и в других усложняющих условиях проведения ремонтно-строительных работ к нормам затрат труда, оплате труда рабочих, затратам на эксплуатацию машин, в том числе оплате труда рабочих, обслуживающих машины, следует применять коэффициенты, учитывающие эти условия.

Таблица на применение поправочных коэффициентов

№ п/п	Условия производства работ	Коэффициенты к расценкам сборников ТЕР (кроме сборника ТЕР № 46)	Коэффициенты к расценкам сборника ТЕР № 46 и сборников ТЕРр
1	2	3	4
3	Производство строительных и других работ в существующих зданиях и сооружениях <u>в стесненных условиях</u> ; с наличием в зоне производства работ действующего технологического оборудования (станков, установок, кранов и т.п.) или загромождающих предметов (лабораторное оборудование, <u>мебель</u> и т.п.) или движения транспорта по внутрицеховым путям.	1,35	1,15

Далее, специалист составил смету на устранение выявленных им дефектов и несоответствий по результатам полного и всестороннего исследования.

При составлении сметы использовался Программный комплекс "Smeta.ru" версия 11.X, Ключ № FSTS-0067 508. Сметный расчёт был выполнен в расценках Территориальная сметно-нормативная база для Московской области (ТСНБ-2001 МО) в редакции 2014 года. ТСНБ-2001 МО предназначена для составления сметной документации для объектов, расположенных на территории Московской области. ТСНБ-2001 Московской области в редакции 2014 года утверждена и внесена в федеральный реестр сметных нормативов приказом Минстроя России от 21.09.2015 года №675/пр.

Расценки ФЭР (Федеральные единичные расценки) специалистом не брались во внимание так как они применяются на территории РФ, если заказ Государственного федерального значения, и оплачивается с Федерального Казначейства.

Также необходимо отметить, что сборник МТСН (ТСН)– Минстрой РФ является составной частью системы ценообразования и сметного нормирования в строительстве, действующей в городе Москва. Содержание, построение, изложение и оформление МТСН соответствует требованиям «Методика определения стоимости строительной продукции на территории Российской Федерации».

Специалист рассчитал сметную стоимость восстановительного ремонта квартиры по устранению дефектов, которые были выявлены специалистом по результатам натурного осмотра квартиры. Для этого он измерял при натурном осмотре объёмы объекта исследования. Таким образом, в смете указаны те объёмы и те работы, которые необходимы для устранения выявленных специалистом дефектов (см. локальный сметный расчет Приложение №5).

Согласно нормативов, установленных в Градостроительном кодексе Российской Федерации от 29.12.2004 N 190-ФЗ (с изменениями на 30 апреля 2021 года):

«Статья 1. Основные понятия, используемые в настоящем Кодексе

32) сметные цены строительных ресурсов - сводная агрегированная в территориальном разрезе документированная информация о стоимости строительных ресурсов, установленная расчетным путем на принятую единицу измерения и размещаемая в федеральной государственной информационной системе ценообразования в строительстве;

(Пункт дополнительно включен с 4 июля 2016 года Федеральным законом от 3 июля 2016 года N 369-ФЗ)

33) сметные нормативы - сметные нормы и методики, необходимые для определения сметной стоимости строительства, стоимости работ по инженерным изысканиям и по подготовке проектной документации, а также методики разработки и применения сметных норм;

(Пункт дополнительно включен с 4 июля 2016 года Федеральным законом от 3 июля 2016 года N 369-ФЗ; в редакции, введенной в действие Федеральным законом от 26 июля 2017 года N 191-ФЗ.)

Далее, специалист, согласно Постановлению Правительства РФ от 4 июля 2020 г. N 985 «Об утверждении перечня национальных стандартов и сводов правил (частей таких стандартов и сводов правил), в результате применения которых на обязательной основе обеспечивается соблюдение требований Федерального закона "Технический регламент о безопасности зданий и сооружений" и о признании утратившими силу некоторых актов Правительства Российской Федерации» разъясняет, что все применяемы нормативы при производстве исследования по вопросам в данном Заключении специалиста применены им на основании обязательных требований строительных норм и правил в связи с тем, что они напрямую связаны с *Техническим регламентом о безопасности зданий и сооружений (с изменениями на 2 июля 2013 года) (Федеральный закон "Технический регламент о безопасности зданий и сооружений" от 30.12.2009 N 384-ФЗ).*

В исследовательской части ответов на вопросы Заключения специалист ссылался только на данные, указанные в обязательных требованиях строительных и градостроительных норм, и правил.

ВЫВОД: На основе подготовленного локального сметного расчета специалистом установлено, что стоимость устранения выявленных строительных недостатков в жилом помещении (квартире) № _____ расположенное в многоквартирном жилом доме по адресу: Московская обл., г. о. Балашиха, г. Балашиха, ул. Реутовская, д. 11, общей площадью 86,00 кв.м., составляет:

753 613 (семьсот пятьдесят три тысячи шестьсот тринадцать) рублей 88 копеек. Локальный сметный расчет представлен в Приложении №5.

3. ВЫВОДЫ

ВОПРОС №1: Определить, соответствует ли качество объекта долевого строительства: жилого помещения (квартиры) № _____ расположенное в многоквартирном жилом доме по адресу: Московская обл., г. о. Балашиха, г. Балашиха, ул. Реутовская, д. 11, общей площадью 86,00 кв.м., условиям договора участия в долевом строительстве № _____ от 29.11.2019 г., требованиям технических регламентов, СП, СНиП, ГОСТ, проектной документации и градостроительных регламентов, а также иным обязательным требованиям.

Качество объекта долевого строительства: жилого помещения (квартиры) № _____ расположенное в многоквартирном жилом доме по адресу: Московская обл., г. о. Балашиха, г. Балашиха, ул. Реутовская, д. 11, общей площадью 86,00 кв.м. **не соответствует** условиям договора участия в долевом строительстве от № _____ от 29.11.2019 г., требованиям технических регламентов, СП, СНиП, ГОСТ проектной документации и градостроительных регламентов, а также иным обязательным требованиям. Перечень выявленных дефектов и несоответствий нормативным требованиям указан в Таблице №1 исследовательской части по вопросу №1.

ВОПРОС №2: В случае выявления такого несоответствия, определить объем обнаруженных дефектов и стоимость их устранения с учетом работ, материалов и иных необходимых затрат.

При проведении натурного осмотра в Квартире выявлены дефекты строительно-отделочных работ, перечень которых указан в Таблице №1 исследовательской части по вопросу №1. Специалистом подготовлен локальный сметный расчет с указанием наименований работ и их объемах, необходимых для устранения выявленных специалистом дефектов. На основе подготовленного локального сметного расчета специалистом установлено, что стоимость устранения выявленных строительных недостатков в жилом помещении (квартире) № _____ расположенное в многоквартирном жилом доме по адресу: Московская обл., г. о. Балашиха, г. Балашиха, ул. Реутовская, д. 11, общей площадью 86,00 кв.м., составляет:

753 613 (семьсот пятьдесят три тысячи шестьсот тринадцать) рублей 88 копеек.

Специалист:

Специалист:



Титова М.Ю.

Иовлев О.И.

Приложение №1. Фотографии, сделанные специалистом во время осмотра.



Фото №1. Общий вид прихожей в квартире.



Фото №2. Общий вид холла в квартире.



Фото №3. Общий вид кухни в квартире.



Фото №4. Общий вид ванной комнаты в квартире.



Фото №5. Общий вид спальни в квартире.

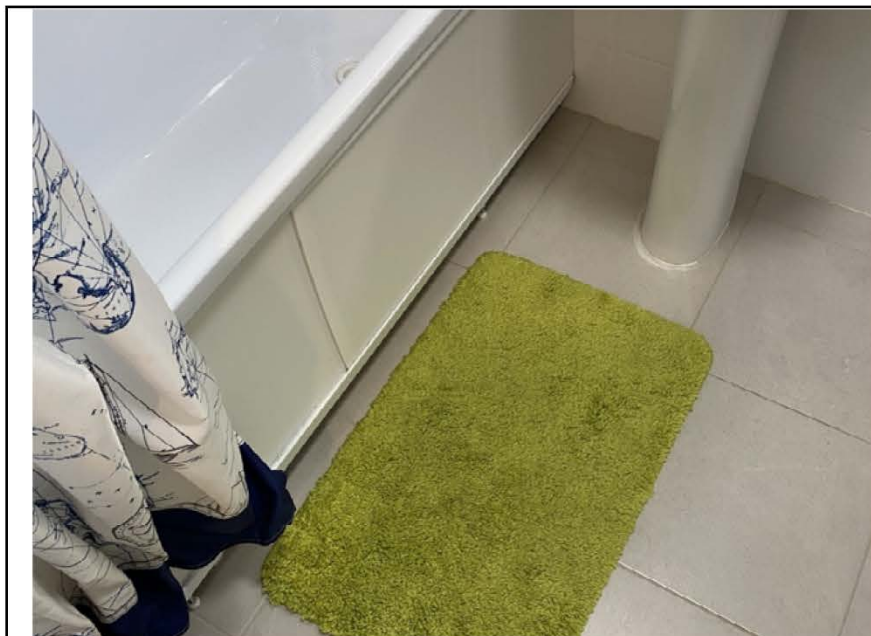

Фото №6. Общий вид детской комнаты в квартире.



Фото №7. Общий вид гостиной в квартире.



Фото №8. Общий вид санузла в квартире.



Фото №9. Измерение стены спальни в квартире.



Фото №10. Измерение
стены кухни в квартире.



Фото №11. Измерение
стены детской в квартире.



Фото №12. Измерение
стены гостиной в
квартире.



Фото №13. Измерение стены холла в квартире.



Фото №14. Измерение стены прихожей в квартире.

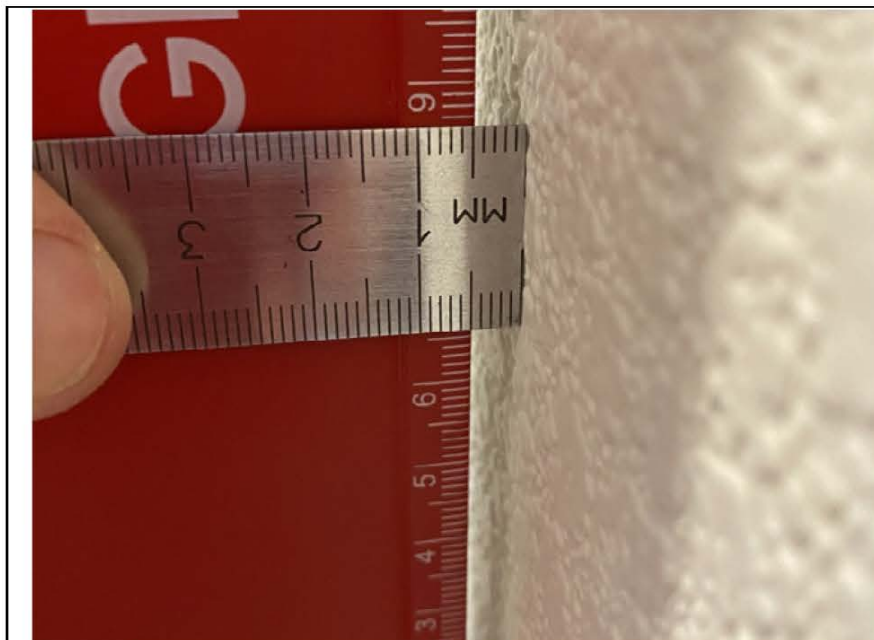

Фото №15. Отсутствие части металлического порожка на шве напольного покрытия в санузле.

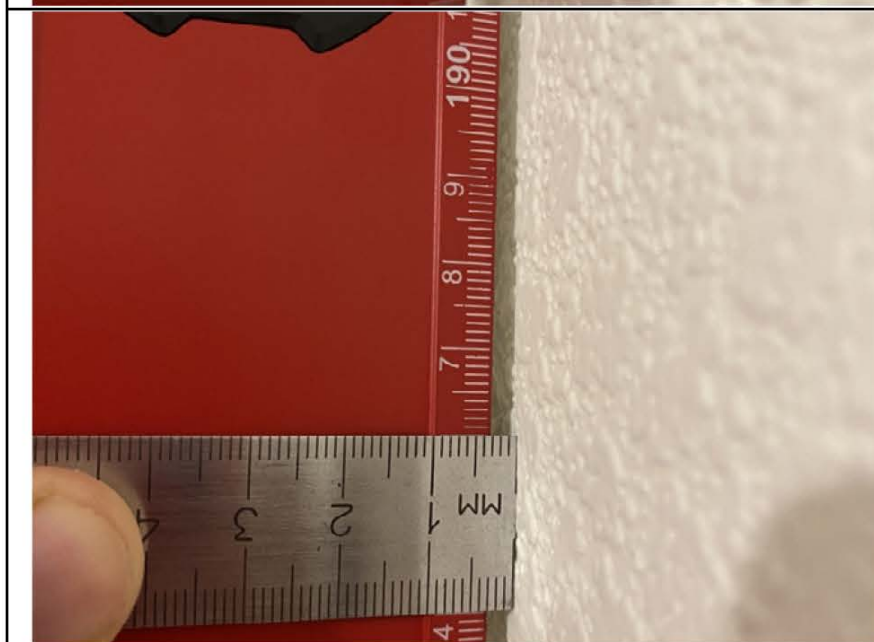

Фото №16. Отсутствие части металлического порошка на шве напольного покрытия в ванной комнате.



Фото №17. Отсутствие части металлического порошка на шве напольного покрытия в ванной комнате.



Фото №18. Окрашенные откосы оконного блока ПВХ в гостиной выполнены с дефектами.

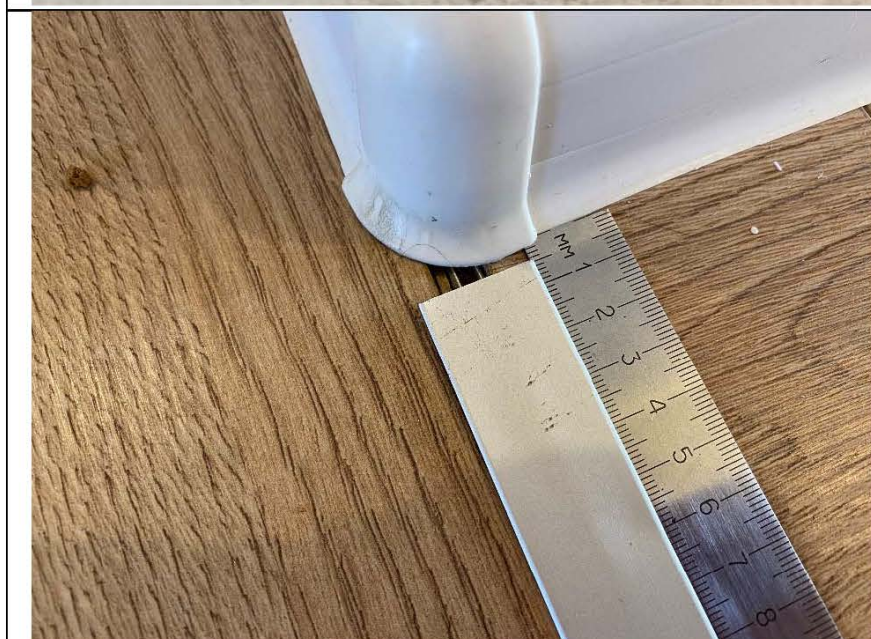

Фото №19. Окрашенные откосы оконного блока ПВХ в детской выполнены с дефектами.



Фото №20. Окрашенные откосы оконного блока ПВХ в спальне выполнены с дефектами.

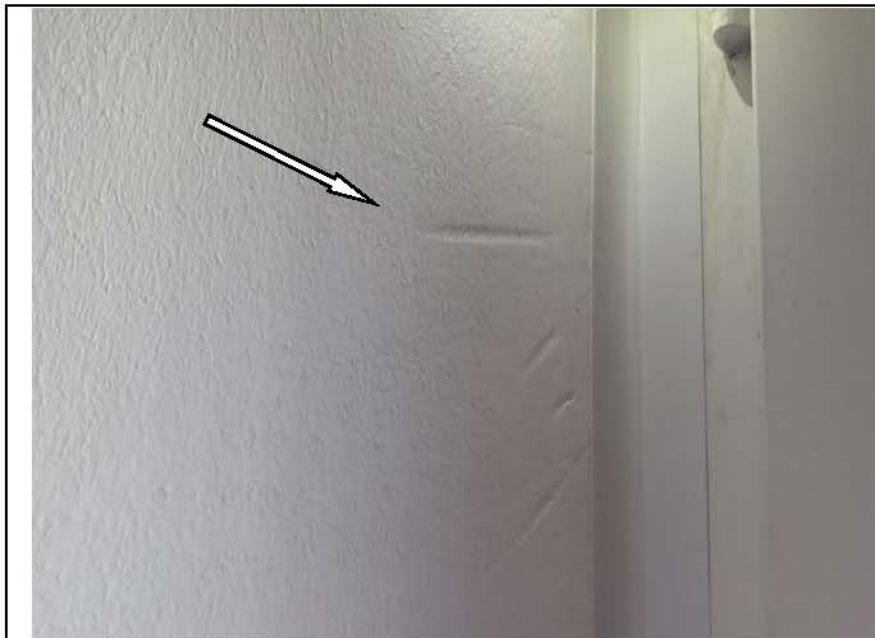

Фото №21. Окрашенные откосы оконного блока ПВХ в кухне выполнены с дефектами.



Фото №22. Окрашенные откосы оконного блока ПВХ в спальне выполнены с дефектами.



Фото №23. Скол на наличнике деревянного дверного блока в ванной комнате.

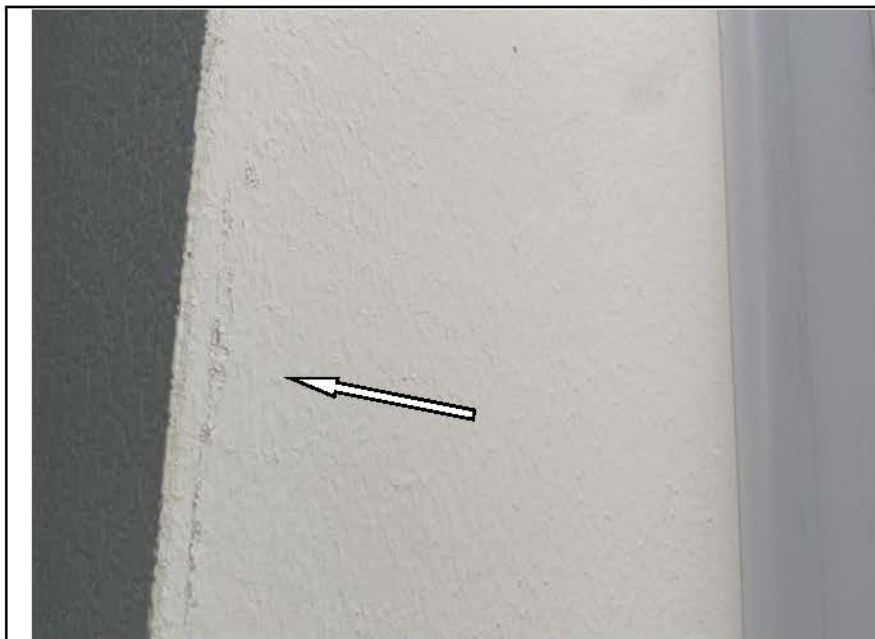

Фото №24. Загрязнение монтажной пеной наличника деревянного дверного блока в детской.



Фото №25. Загрязнение монтажной пеной наличника деревянного дверного блока в спальне.



Фото №26 Скол на наличнике деревянного дверного блока в санузле.



Фото №27. Загрязнение монтажной пеной наличника деревянного дверного блока в ванной комнате.



Фото №28. Измерение устройства напольного покрытия из ламината в холле в квартире.



Фото №29. Измерение устройства напольного покрытия из ламината в детской в квартире.

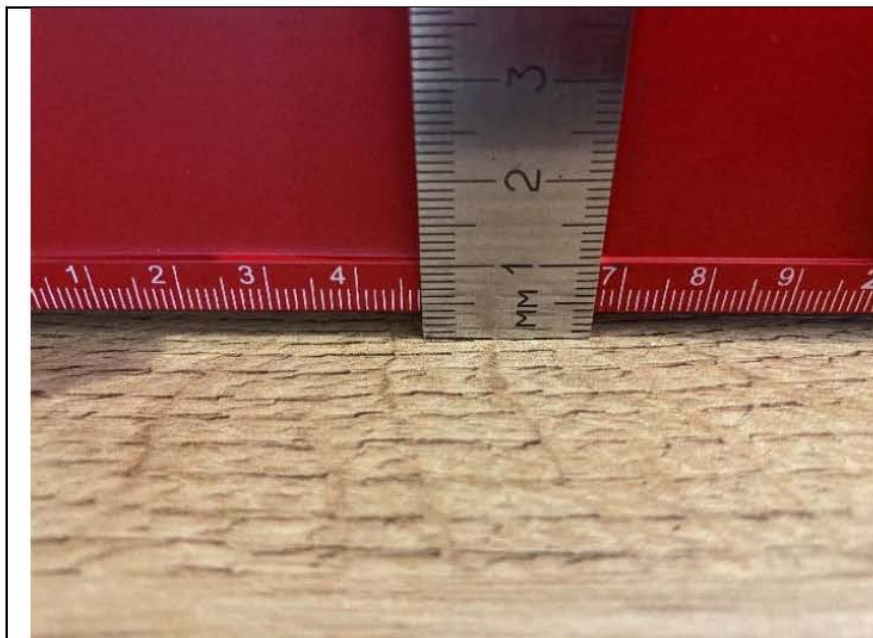

Фото №30. Измерение устройства напольного покрытия из ламината в кухне в квартире.



Фото №31. Измерение устройства настенного покрытия из керамической плитки в санузле в квартире.



Фото №32. Измерение устройства настенного покрытия из керамической плитки в ванной комнате в квартире.



Фото №33. Измерение отсутствующей части ламината в холле в квартире.



Фото №34. Измерение отсутствующей части ламината в спальне в квартире.



Фото №35. Дефект при заделке отверстия для трубопровода отопления в напольном покрытии из ламината в кухне в квартире.



Фото №36. Дефект при заделке отверстия для трубопровода отопления в напольном покрытии из ламината в кухне в квартире.



Фото №37. Отбитости настенной керамической плитки стен в санузле в квартире.

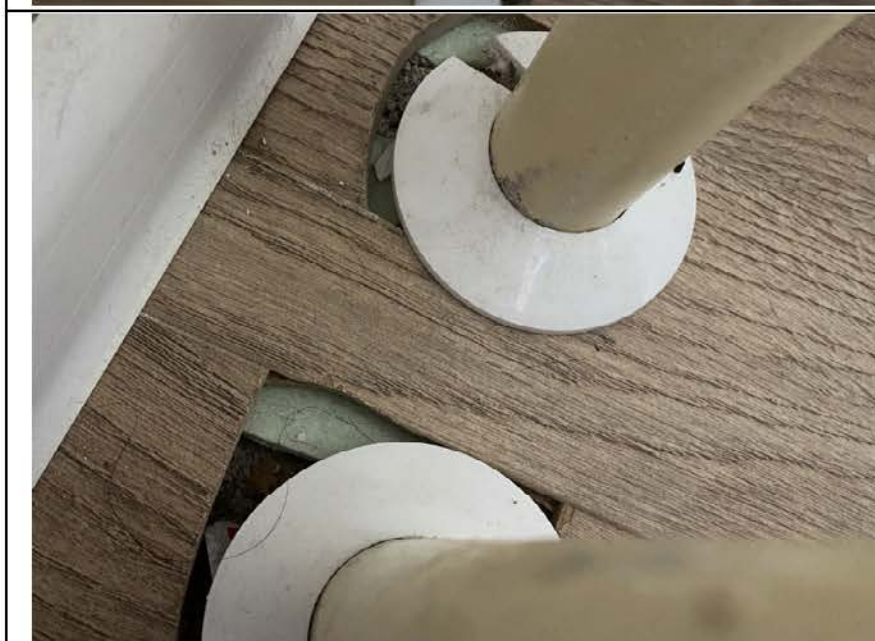

Фото №38. Отбитости настенной керамической плитки стен в ванной комнате в квартире.



Фото №39. Загрязнение монтажной пеной профиля ПВХ оконного блока в детской в квартире.



Фото №40. Царапины профиля ПВХ оконного блока в спальне в квартире.



Фото №41. Окарины на стеклопакете оконного блока ПВХ в гостиной в квартире.



Фото №42. Царапины на стеклопакете оконного блока ПВХ в детской в квартире.



Фото №43. Окарины на
стеклопакете оконного
блока ПВХ в спальне в
квартире.



Фото №44. Царапины на
лицевой поверхности
подоконной доски в кухне.



Фото №45. Загрязнение
монтажной пеной на
лицевой поверхности
подоконной доски в
спальне.

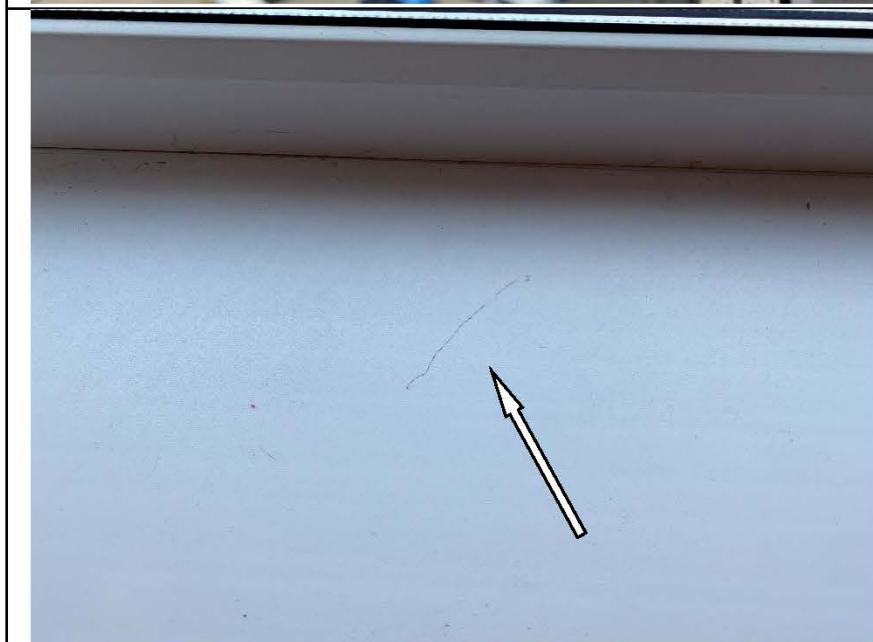

Фото №46. Отопительный прибор в гостиной в квартире смонтирован неровно.



Фото №47. Отопительный прибор в детской в квартире смонтирован неровно.

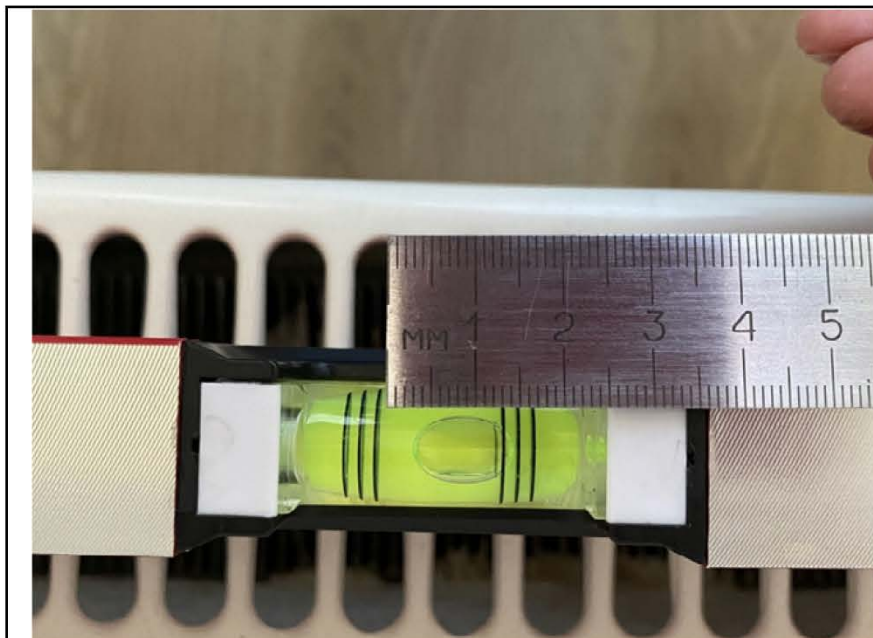

Фото №48. Отопительный прибор в спальне в квартире смонтирован неровно.



Фото №49. Отопительный прибор в кухне в квартире смонтирован неровно.

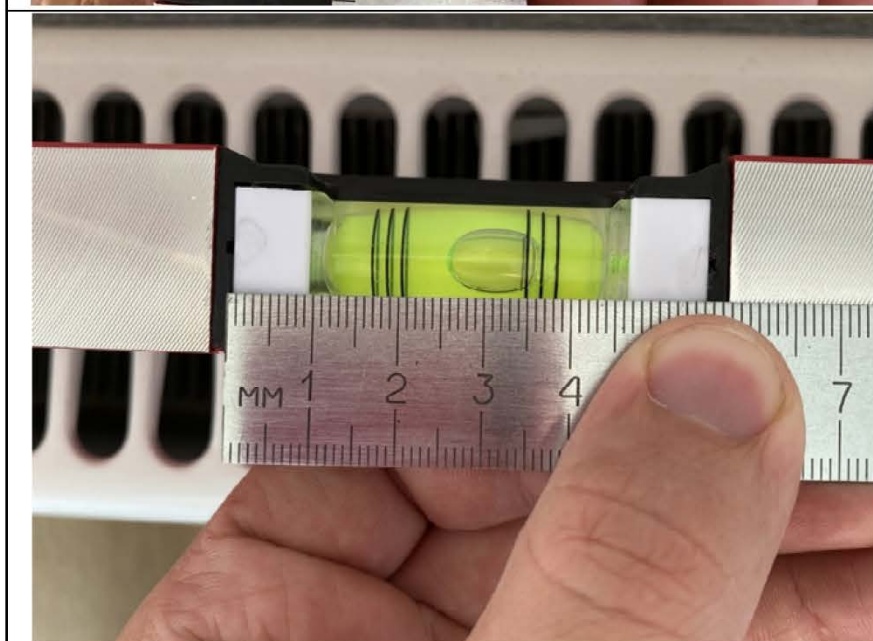

Фото №50. Радиатор в детской в квартире загрязнен и изогнут.

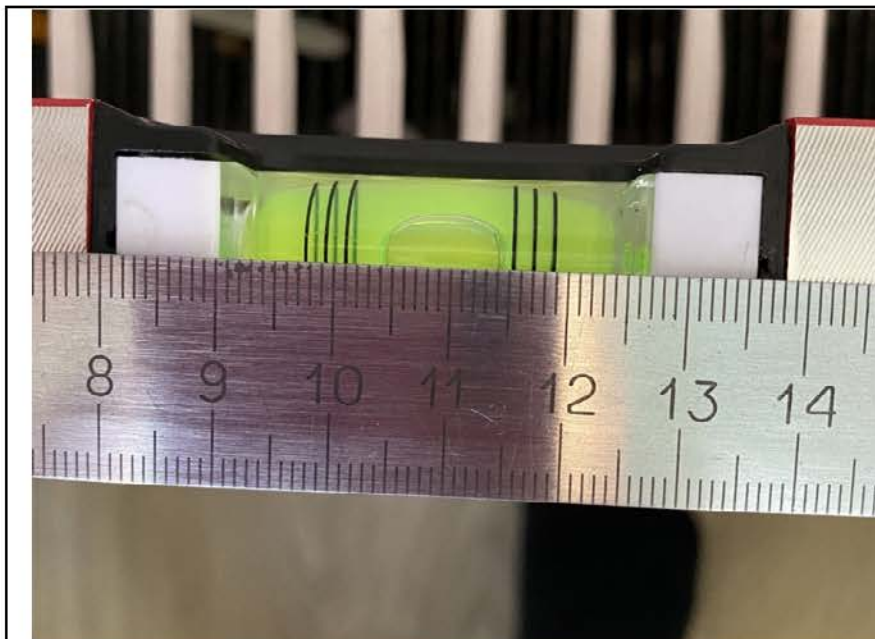

Фото №51. Загрязнение полотна в ванной комнате в квартире.



Фото №52. Дефект монтажа гибкой вставки крепления натяжного потолка в прихожей в квартире.



Фото №53. Дефект монтажа гибкой вставки крепления натяжного потолка в холле в квартире. Загрязнение обоев краской.



Фото №54. Дефект монтажа гибкой вставки крепления натяжного потолка в ванной комнате в квартире.

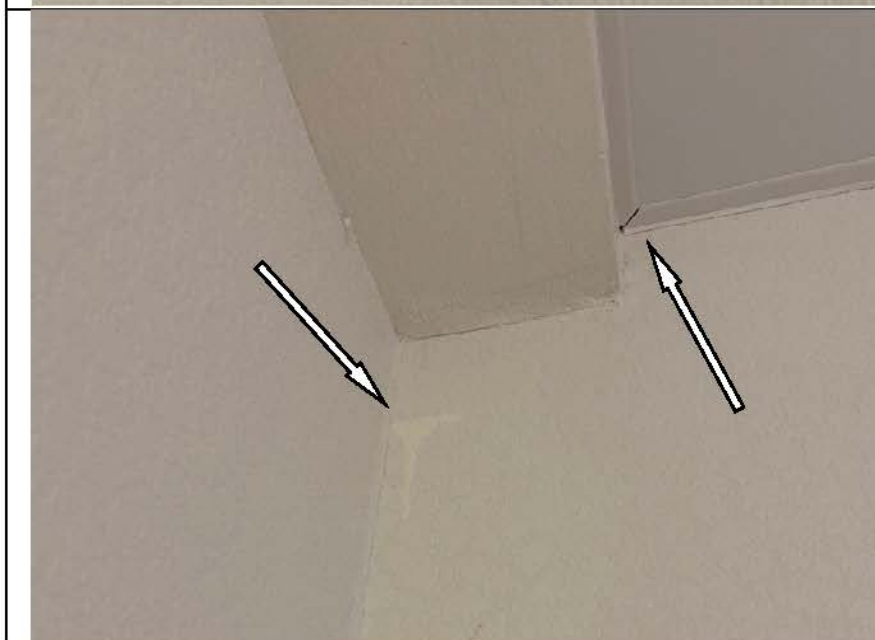

Фото №55. Дефект окрашивания труб отопления в гостиной в квартире.



Фото №56. Дефект окрашивания труб отопления в детской в квартире.

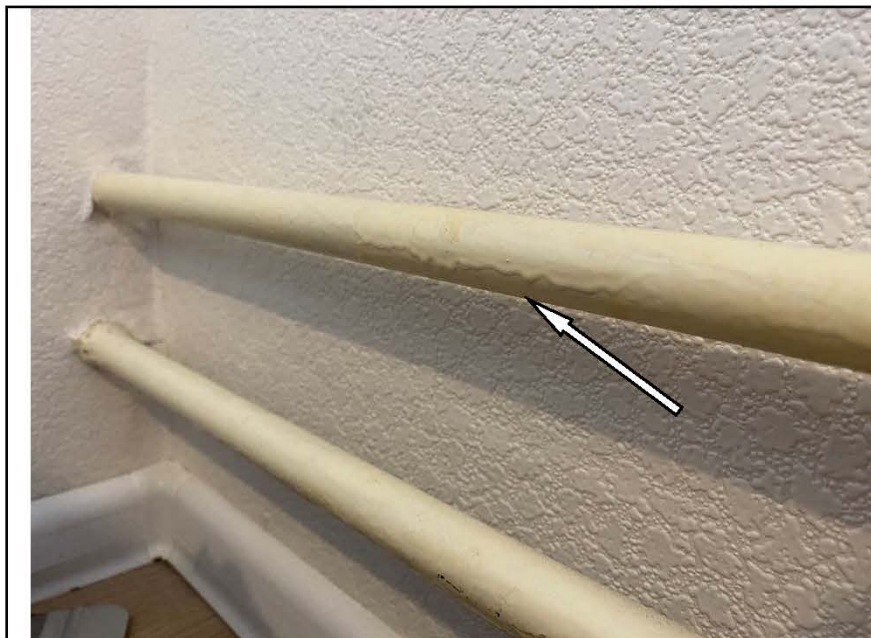

Фото №57. Дефект окрашивания труб отопления в спальне в квартире.

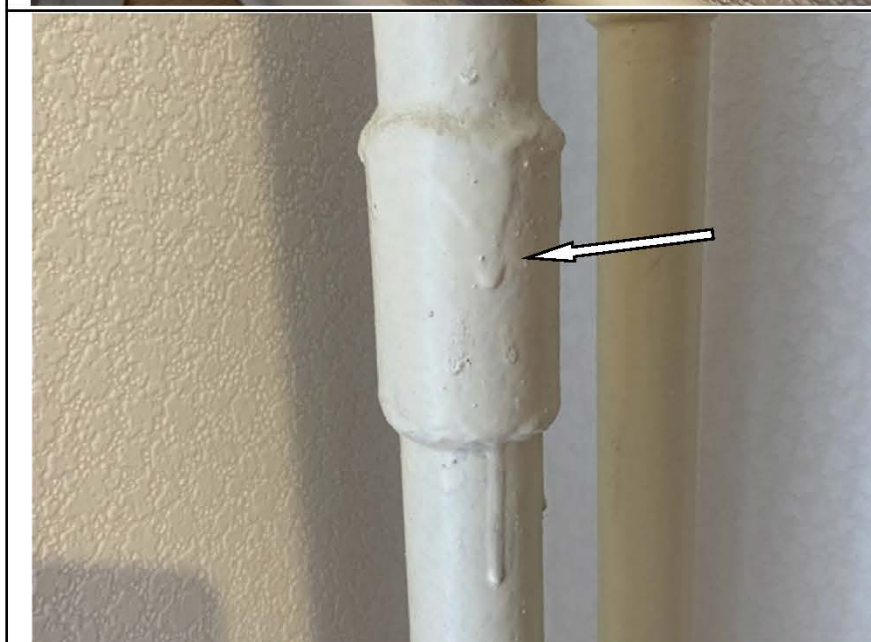

Фото №58. Дефект
окрашивания труб
отопления в кухне в
квартире.



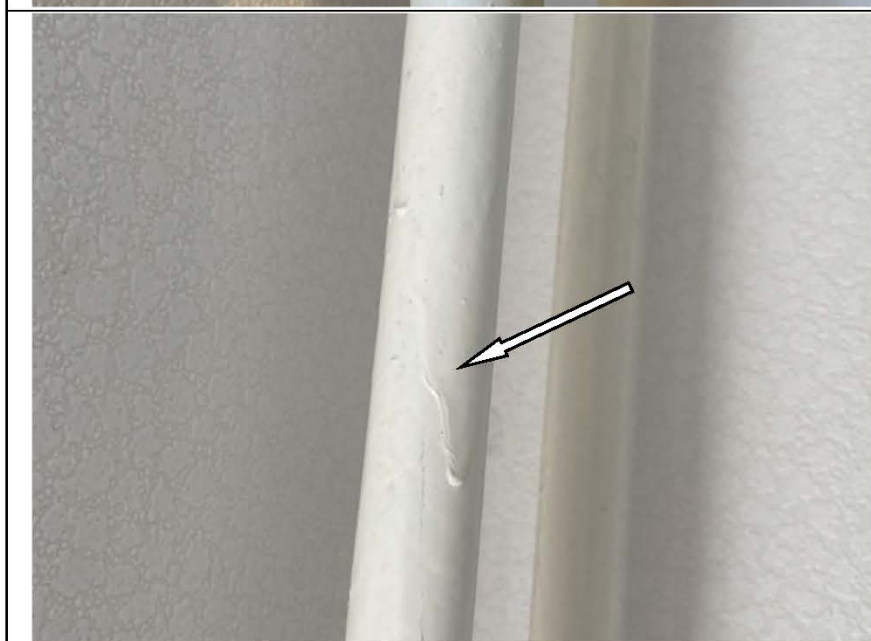

РОССИЙСКАЯ ФЕДЕРАЦИЯ

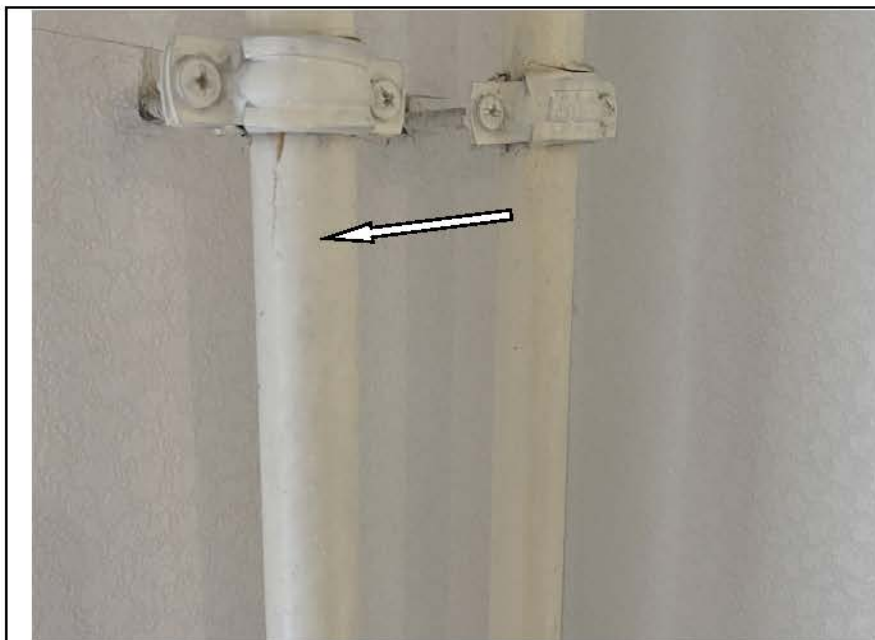
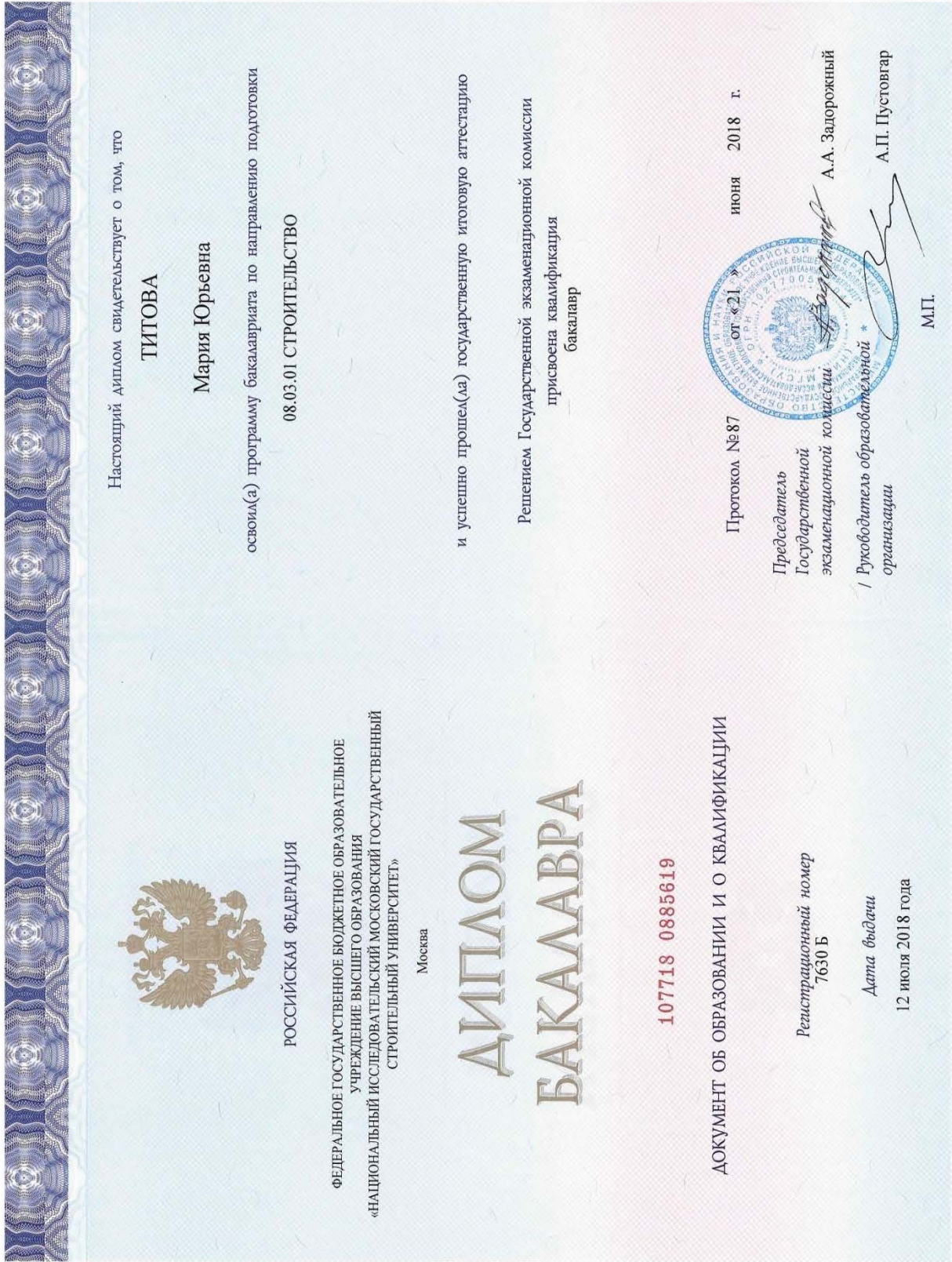
ФЕДЕРАЛЬНОЕ ГОСУДАРСТВЕННОЕ БЮДЖЕТНОЕ ОБРАЗОВАТЕЛЬНОЕ
УЧРЕЖДЕНИЕ ВЫСШЕГО ОБРАЗОВАНИЯ
«НАЦИОНАЛЬНЫЙ ИССЛЕДОВАТЕЛЬСКИЙ МОСКОВСКИЙ
ГОСУДАРСТВЕННЫЙ СТРОИТЕЛЬНЫЙ УНИВЕРСИТЕТ»
Москва

ДИПЛОМ МАГИСТРА СОТЛИЧИЕМ

107704 0224323

ДОКУМЕНТ ОБ ОБРАЗОВАНИИ И О КВАЛИФИКАЦИИ

Регистрационный номер

2540 М

Дата выдачи

16 июля 2020 года

Настоящий диплом свидетельствует о том, что

**ТИТОВА
Мария Юрьевна**

освоил(а) программу магистратуры по направлению подготовки

08.04.01 СТРОИТЕЛЬСТВО

и успешно прошел(ла) государственную итоговую аттестацию

Решением Государственной экзаменационной комиссии
присвоена квалификация

магистр

Протокол № 74/84 от « 19 » июня 2020 г.

Председатель
Государственной
экзаменационной комиссии



Д.Ф. Жихарев

Руководитель организации
осуществляющей образовательную
деятельность

П.А. Акимов

Федеральное
государственное бюджетное
образовательное учреждение высшего образования
«Национальный исследовательский
Московский государственный строительный университет»

УДОСТОВЕРЕНИЕ О ПОВЫШЕНИИ КВАЛИФИКАЦИИ

Титова

Мария Юрьевна
(фамилия, имя, отчество)

НАЦИОНАЛЬНЫЙ ИССЛЕДОВАТЕЛЬСКИЙ
МОСКОВСКИЙ ГОСУДАРСТВЕННЫЙ
**СТРОИТЕЛЬНЫЙ
УНИВЕРСИТЕТ**

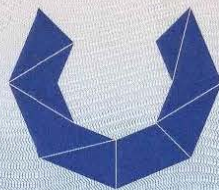

прошел(а) обучение по программе:

«Ценообразование и сметное дело в строительстве

с использованием программных комплексов

Smeta.RU, ГРАНД-Смета»

(наименование программы повышения квалификации)

в период с 3 октября 2015 г. по 26 декабря 2015 г.

Объем программы, в академических часах 72

Удостоверение является документом
о повышении квалификации

Руководитель
образовательной организации

А.В. Федосына /

Секретарь

А.В. Горюнова /

Город Москва

13 декабря 2018 г.



Регистрационный номер

У – 2029/18



УДОСТОВЕРЕНИЕ

О ПОВЫШЕНИИ КВАЛИФИКАЦИИ

Настоящее удостоверение выдано Титовой
(фамилия, имя, отчество)
Марии
Юрьевне

в том, что он(а) с «19» апреля 2021 г. по «29» апреля 2021 г.

прошел(а) обучение в (на) Обществе с ограниченной
(наименование)

ответственностью «Центр образовательной деятельности и
образовательного учреждения (подразделение) дополнительного профессионального образования)
лицензирования «МинМакс»

по программе «Современная практика обследования зданий и сооружений»
(наименование темы, программы)

Государственный строительный надзор, строительный контроль и
оперативного профессионального образования)
экспертиза строительства»

в объеме 72 часов
(количество часов)



Председатель комиссии Антоненкова А.В.
Генеральный директор Антоненкова А.В.

Регистрационный номер ПК 2104/04-01

Москва 2021 г.

180001 509457



ССК № 0007513

СЕРТИФИКАТ пользователя программного комплекса

Выдан Титовой Марии Юрьевне

в том, что она
прошла проверку знаний по владению программой
для ЭВМ «Программа: «Smeta.ru» версия 11» и
является сертифицированным пользователем
указанной программы для составления, проверки
и экспертизы сметной документации при
осуществлении инвестиционно-строительной
деятельности.

«24» июня 2021 года

Президент

Группы компаний «СтройСофт»

Киселев Д. В.



Сертификат действителен по «24» июня 2022 года



РОССИЙСКАЯ ФЕДЕРАЦИЯ

ФЕДЕРАЛЬНОЕ ГОСУДАРСТВЕННОЕ БЮДЖЕТНОЕ ОБРАЗОВАТЕЛЬНОЕ
УЧРЕЖДЕНИЕ ВЫСШЕГО ОБРАЗОВАНИЯ
«НАЦИОНАЛЬНЫЙ ИССЛЕДОВАТЕЛЬСКИЙ МОСКОВСКИЙ ГОСУДАРСТВЕННЫЙ
СТРОИТЕЛЬНЫЙ УНИВЕРСИТЕТ»

Москва

ДИПЛОМ БАКАЛАВРА

1 0 7 7 0 4 0 2 2 1 3 0 0

ДОКУМЕНТ ОБ ОБРАЗОВАНИИ И О КВАЛИФИКАЦИИ

Регистрационный номер

10069 Б

Дата выдачи

11 июня 2019 года

Настоящий диплом свидетельствует о том, что

ИОВЛЕВ

Олег Игоревич

освоил(а) программу бакалавриата по направлению подготовки

08.03.01 СТРОИТЕЛЬСТВО

и успешно прошел(ла) государственную итоговую аттестацию

Решением Государственной экзаменационной комиссии
присвоена квалификация

бакалавр

Протокол № 198/69 от « 17 » июня 2019 г.

Председатель
Государственной
экзаменационной комиссии
/Руководитель образовательной
организации



Д.П. Разводовский
П. Пустовгар

ФЕДЕРАЛЬНОЕ АГЕНТСТВО
ВО ТЕХНИЧЕСКОМУ РЕГУЛИРОВАНИЮ И МЕТРОЛОГИИ
ФЕДЕРАЛЬНОЕ БЮДЖЕТНОЕ УЧРЕЖДЕНИЕ
ГОСУДАРСТВЕННЫЙ РЕГИОНАЛЬНЫЙ ЦЕНТР СТАНДАРТИЗАЦИИ,
МЕТРОЛОГИИ И ИСПЫТАНИЙ В Г. МОСКВЕ И МОСКОВСКОЙ ОБЛАСТИ
(ФБУ «РОСТЕСТ-МОСКВА»)
Регистрационный номер в реестре аккредитованных лиц RA.RU.311341



СВИДЕТЕЛЬСТВО О ПОВЕРКЕ № С-МА/20-01-2021/31825808

№ МА 0046872

Действительно до 23.12.2021

Средство измерений Измеритель влажности, тип Testo 606-1, Testo 606-2, модификация Testo 606-2,
госреестр № 59641-15

изменения, тип, модификация (при наличии), регистрационный номер в Федеральном информационном фонде по обеспечению единства измерений, присвоенный при утверждении типа средств измерений

заводской номер 38777904/0820

заводской или серийный номер или дублирующее обозначение

в составе

поверено

в полном объеме

или наименование единицы измерения, подразделения, на которые поверено средство измерений
или которые исключены из поверки

в соответствии с

МП РТ 1995-2014

изменения и типа обозначения единицы, на основании которых выдана поверка

с применением
эталонов

гэт173-2017; 64196-16, Гигрометр, Rotronic, Hygrolog NT исп.
HL-NT3-D, заводской номер: 6163572; 32777-06, Термометр сопротивления
платиновый вибропрочный эталонный, ПТСВ, ПТСВ-1-2, заводской номер:
381, 40719-09, Термометр цифровой эталонный, ТЦЭ-005, заводской номер
221-0062

при следующих
значениях влияющих
факторов

температура: (21,3-21,5) °С; атмосферное давление: 99,2 кПа; относительная
влажность: (31,4-50,0) %;

перечень влияющих факторов, при которых производится поверка, с указанием их значений

и на основании результатов первичной поверки признано пригодным к применению.

Страница 1 из 2

Номер записи сведений о
результатах поверки в
Федеральном
информационном
фонде по обеспечению
единства измерений

<https://fgis.gost.ru/fundmetrology/cm/results/1-31825808>

Поверитель

Д.Ю. Беляев

физическое и юридическое

Знак поверки



Начальник лаб. № 448

должность, руководитель или другое должностное лицо

подпись

А.Г. Дубинчик

инициалы, фамилия

Дата поверки

20.01.2021

Оформлено в соответствии с постановлением Правительства РФ от 02.04.2015 № 311 на основании признания результатов калибровки от 24.12.2020 г. по каналу измерений влажности (массовое отношение влаги) материала.

117418 Москва, Нахимовский пр., 31
Call-Центр: 495-544-00-00
тел. 499-129-19-11 факс: 499-124-99-96
Email: info@rostest.ru, www.rostest.ru

Страница 2 из 2

Сведения о результатах поверки СИ

Регистрационный номер типа СИ	68600-17
Тип СИ	twoCOMP, twoCOMP MAGNETIC, VARIO, VARIO Rostfrei, BASIC, ERGOLINE, STANDART, RADIUS
Наименование типа СИ	Рулетки измерительные металлические
Заводской номер СИ	STM-0210
Модификация СИ	twoCOMP MAGNETIC 5м

Сведения о поверке

Наименование организации-поверителя	ОБЩЕСТВО С ОГРАНИЧЕННОЙ ОТВЕТСТВЕННОСТЬЮ "АЗ ИНЖИНИРИНГ"(ООО "АЗ-И")
Условный шифр знака поверки	ДДЭ
Владелец СИ	ООО «Экспертное бюро «Вотум» ИНН 9706015686
Тип поверки	Первичная
Дата поверки СИ	13.05.2021
Поверка действительна до	12.05.2022
Наименование документа, на основании которого выполнена поверка	МИ 1780-87
СИ пригодно	Да
Номер свидетельства	С-ДДЭ/13-05-2021/62834006
Знак поверки в паспорте	Нет
Знак поверки на СИ	Нет

Выкопировка из Федерального информационного реестра по обеспечению единства измерений Росстандарта («Аршин»)

Сведения о результатах поверки СИ

Регистрационный номер типа СИ	52193-12
Тип СИ	Testo 410-1, Testo 410-2, Testo 417-2
Наименование типа СИ	Измерители комбинированные
Заводской номер СИ	38486486/1220
Модификация СИ	Измеритель комбинированный Testo 410-1

Сведения о поверке

Наименование организации-поверителя	ОБЩЕСТВО С ОГРАНИЧЕННОЙ ОТВЕТСТВЕННОСТЬЮ "РАВНОВЕСИЕ"(ООО "РАВНОВЕСИЕ")
Условный шифр знака поверки	ДТЖ
Владелец СИ	ООО "Экспертное Бюро "Вотум"
Тип поверки	Первичная
Дата поверки СИ	06.05.2021
Поверка действительна до	05.05.2022
Наименование документа, на основании которого выполнена поверка	МП РТ 1834-2012 «ГСИ. Измерители комбинированные Testo 410-1, Testo 410-2, Testo 417-2. Методика поверки»
СИ пригодно	Да
Номер свидетельства	С-ДТЖ/06-05-2021/61651570
Знак поверки в паспорте	Нет
Знак поверки на СИ	Нет

Выкопировка из Федерального информационного реестра по обеспечению единства измерений Росстандарта («Аршин»)

Сведения о результатах поверки СИ

Регистрационный номер типа СИ	59641-15
Тип СИ	Testo 606-1, Testo 606-2
Наименование типа СИ	Измерители влажности
Заводской номер СИ	38777904/0820
Модификация СИ	Testo 606-2

Сведения о поверке

Наименование организации-поверителя	ФЕДЕРАЛЬНОЕ БЮДЖЕТНОЕ УЧРЕЖДЕНИЕ "ГОСУДАРСТВЕННЫЙ РЕГИОНАЛЬНЫЙ ЦЕНТР СТАНДАРТИЗАЦИИ, МЕТРОЛОГИИ И ИСПЫТАНИЙ В Г. МОСКВЕ И МОСКОВСКОЙ ОБЛАСТИ" (ФБУ "РОСТЕСТ-МОСКВА")
Условный шифр знака поверки	МА
Владелец СИ	ООО "Тэсто Рус"
Тип поверки	Первичная
Дата поверки СИ	20.01.2021
Поверка действительна до	23.12.2021
Наименование документа, на основании которого выполнена поверка	МП РТ 1995-2014
СИ пригодно	Да
Номер свидетельства	С-МА/20-01-2021/31825808
Знак поверки в паспорте	Нет
Знак поверки на СИ	Да

Выкопировка из Федерального информационного реестра по обеспечению единства измерений Росстандарта («Аршин»)

Сведения о результатах поверки СИ

Регистрационный номер типа СИ	38321-16
Тип СИ	Leica DISTO D2
Наименование типа СИ	Дальномеры лазерные
Заводской номер СИ	1204076304
Модификация СИ	Нет модификации

Сведения о поверке

Наименование организации-поверителя	ОБЩЕСТВО С ОГРАНИЧЕННОЙ ОТВЕТСТВЕННОСТЬЮ "АВТОПРОГРЕСС-М" (ООО "АВТОПРОГРЕСС-М")
Условный шифр знака поверки	АЦМ
Владелец СИ	ООО "Экспертное Бюро "Вотум"
Тип поверки	Первичная
Дата поверки СИ	11.05.2021
Поверка действительна до	10.05.2022
Наименование документа, на основании которого выполнена поверка	МП АПМ 26-16
СИ пригодно	Да
Номер свидетельства	С-АЦМ/11-05-2021/63150410
Знак поверки в паспорте	Нет
Знак поверки на СИ	Нет

Выкопировка из Федерального информационного реестра по обеспечению единства измерений Росстандарта («Аршин»)



МЕТРОЛОГИЧЕСКИЙ ЦЕНТР
ОБЩЕСТВО С ОГРАНИЧЕННОЙ ОТВЕТСТВЕННОСТЬЮ
«АВТОПРОГРЕСС-М»

АТТЕСТАТ АККРЕДИТАЦИИ № RA.RU.311195
ФЕДЕРАЛЬНОЙ СЛУЖБЫ ПО АККРЕДИТАЦИИ (РОСАККРЕДИТАЦИЯ)

СВИДЕТЕЛЬСТВО О ПОВЕРКЕ
№ С-АЦМ/18-02-2021/38945048

Действительно до «17» февраля 2022 г.

Средство измерений Линейка измерительная металлическая,
наименование, тип, модификация средства измерений, регистрационный номер в
(0 - 300) мм

Федеральном информационном фонде по обеспечению единства измерений, присвоенный при утверждении типа
Reg. № 66266-16

заводской (серийный) номер 0005

в составе - _____

номер знака предыдущей поверки - _____

поверено в полном объеме

в соответствии с МИ 2024-89
наименование единиц величин, диапазонов измерений, на которых поверено средство измерений
наименование и (или) обозначение документа, на основании которого выполнена поверка

с применением эталонов: 316.49.4P.00177866
регистрационный номер и (или) наименование, тип, заводской номер,

разряд, класс или погрешность эталонов, применяемых при поверке

при следующих значениях влияющих факторов: температура окружающей
перечень влияющих факторов,
среды 20,7 °С, относит. влажность 50,3 %, атм. давление 99,6 кПа
нормированных в документе на методику поверки, с указанием их значений

и на основании результатов ~~первичной~~ (периодической) поверки признано
нужное зачеркнуть

пригодным к применению.

<https://fgis.gost.ru/fundmetrology/cm/results/1-38945048>

Постоянный адрес записи сведений о результатах поверки в ФИФ

Поверитель

Знак поверки:

261
АЦМ
Зам. рук. лаборатории
должность руководителя или другого уполномоченного лица

Скрипка М. А.

фамилия, инициалы

Никитин А. С.

фамилия, инициалы

Дата поверки «18» февраля 2021 г.

АПМ № 0049982

Приложение №4 Документы экспертной организации.

УТВЕРЖДЕНА
приказом Федеральной службы
по экологическому, технологическому
и атомному надзору
от 4 марта 2019 г. N 86

ВЫПИСКА ИЗ РЕЕСТРА ЧЛЕНОВ САМОРЕГУЛИРУЕМОЙ ОРГАНИЗАЦИИ

«12» мая 2021 г.

№ 000000000000000000003493

Ассоциация Саморегулируемая организация «МежРегионИзыскания» (Ассоциация СРО «МРИ»)

СРО, основанные на членстве лиц, выполняющих инженерные изыскания

190000, г. Санкт-Петербург, переулок Гривцова, дом 4, корпус 2, лит А, 3 этаж, офис 62, <http://sro-mri.ru>, info@sro-mri.ru

Регистрационный номер в государственном реестре саморегулируемых организаций
СРО-И-035-26102012

выдана Обществу с ограниченной ответственностью "Экспертное бюро "ВОТУМ"

Наименование	Сведения	
1. Сведения о члене саморегулируемой организации:		
1.1. Полное и (в случае, если имеется) сокращенное наименование юридического лица или фамилия, имя, (в случае, если имеется) отчество индивидуального предпринимателя	Общество с ограниченной ответственностью "Экспертное бюро "ВОТУМ" (ООО "Экспертное бюро "ВОТУМ")	
1.2. Идентификационный номер налогоплательщика (ИНН)	9706015686	
1.3. Основной государственный регистрационный номер (ОГРН) или основной государственный регистрационный номер индивидуального предпринимателя (ОГРНИП)	1217700211750	
1.4. Адрес места нахождения юридического лица	119180, РОССИЯ, г. Москва, г. Москва, Муниципальный Округ Якиманка ВН.ТЕР.Г., пер 1-й Голутвинский, ., д. 3-5, стр. 1, этаж 1, пом/ком I/12	
1.5. Место фактического осуществления деятельности (только для индивидуального предпринимателя)	---	
2. Сведения о членстве индивидуального предпринимателя или юридического лица в саморегулируемой организации:		
2.1. Регистрационный номер члена в реестре членов саморегулируемой организации	3025	
2.2. Дата регистрации юридического лица или индивидуального предпринимателя в реестре членов саморегулируемой организации	12 мая 2021 г.	
2.3. Дата и номер решения о приеме в члены саморегулируемой организации	12 мая 2021 г., №19-02-ПП/21	
2.4. Дата вступления в силу решения о приеме в члены саморегулируемой организации	12 мая 2021 г.	
2.5. Дата прекращения членства в саморегулируемой организации	---	
2.6. Основания прекращения членства в саморегулируемой организации	---	
3. Сведения о наличии у члена саморегулируемой организации права выполнения работ:		
3.1. Дата, с которой член саморегулируемой организации имеет право изыскания, осуществлять подготовку проектной документации, капитальный ремонт, снос объектов капитального строительства	выполнять инженерные строительство, реконструкцию, по договору подряда на выполнение инженерных изысканий, подготовку проектной документации, по договору строительного подряда, по договору подряда на осуществление сноса:	
в отношении объектов капитального строительства (кроме особо опасных, технически сложных и уникальных объектов, объектов использования	в отношении особо опасных, технически сложных и уникальных объектов капитального строительства (кроме объектов использования атомной	в отношении объектов использования атомной энергии

атомной энергии)	энергии)	
12 мая 2021 г.	---	---

3.2. Сведения об уровне ответственности члена саморегулируемой организации по обязательствам по договору подряда на **выполнение инженерных изысканий**, подготовку проектной документации, по договору строительного подряда, по договору подряда на осуществление сноса, и стоимости работ по одному договору, в соответствии с которым указанным членом внесен взнос в компенсационный фонд возмещения вреда:

а) первый	Есть	стоимость работ по договору не превышает 25 000 000 рублей
б) второй	---	стоимость работ по договору не превышает 50 000 000 рублей
в) третий	---	стоимость работ по договору не превышает 300 000 000 рублей
г) четвертый	---	стоимость работ по договору составляет 300 000 000 рублей и более
д) пятый	---	---
е) простой	---	---

3.3. Сведения об уровне ответственности члена саморегулируемой организации по обязательствам по договору подряда на **выполнение инженерных изысканий**, подготовку проектной документации, по договору строительного подряда, по договору подряда на осуществление сноса, заключенным с использованием конкурентных способов заключения договоров, и предельному размеру обязательств по таким договорам, в соответствии с которым указанным членом внесен взнос в компенсационный фонд обеспечения договорных обязательств:

а) первый	---	предельный размер обязательств по договорам не превышает 25 000 000 рублей
б) второй	---	предельный размер обязательств по договорам не превышает 50 000 000 рублей
в) третий	---	предельный размер обязательств по договорам не превышает 300 000 000 рублей
г) четвертый	---	предельный размер обязательств по договорам составляет 300 000 000 рублей и более
д) пятый	---	---

4. Сведения о приостановлении права выполнять инженерные изыскания, осуществлять подготовку проектной документации, строительство, реконструкцию, капитальный ремонт, снос объектов капитального строительства:

4.1. Дата, с которой приостановлено право выполнения работ	---
4.2. Срок, на который приостановлено право выполнения работ	---

Исполнительный директор

М.П.



А.Ю. Базаров



ВЫПИСКА

из единого реестра членов саморегулируемых организаций, основанных на членстве лиц, осуществляющих инженерные изыскания, подготовку проектной документации

18.05.2021

(дата)

9706015686-18052021-1606

(регистрационный номер выписки)

Ассоциация саморегулируемых организаций Общероссийская негосударственная некоммерческая организация - общероссийское межотраслевое объединение работодателей «Национальное объединение саморегулируемых организаций, основанных на членстве лиц, выполняющих инженерные изыскания, и саморегулируемых организаций, основанных на членстве лиц, осуществляющих подготовку проектной документации»

119019, г. Москва, ул. Новый Арбат, д.21, ИНН 7704311291

№ п/п	Наименование	Сведения
с 12.05.2021 является членом СРО Ассоциация Саморегулируемая организация "МежРегионИзыскания" (СРО-И-035-26102012)		
1	Сведения о члене саморегулируемой организации: идентификационный номер налогоплательщика, полное и сокращенное наименование юридического лица, адрес места нахождения, фамилия, имя, отчество индивидуального предпринимателя, дата рождения, место фактического осуществления деятельности, регистрационный номер члена саморегулируемой организации в реестре членов и дата его регистрации в реестре членов	9706015686, Общество с ограниченной ответственностью "Экспертное бюро "ВОТУМ", ООО "Экспертное бюро "ВОТУМ", 119180, РОССИЯ, г. Москва, г. Москва, Муниципальный Округ Якиманка ВН.ТЕР.Г., пер 1-Й Голутвинский, ., д. 3-5, стр. 1, этаж I, пом/ком I, 12.05.2021
2	Дата и номер решения о приеме в члены саморегулируемой организации, дата вступления в силу решения о приеме в члены саморегулируемой организации	12.05.2021 19-02-ПП/21 12.05.2021
3	Дата и номер решения об исключении из	

	членов саморегулируемой организации, основания исключения	
4	Сведения о наличии у члена саморегулируемой организации права соответственно выполнять инженерные изыскания, осуществлять подготовку проектной документации, строительство, реконструкцию, капитальный ремонт объектов капитального строительства по договору подряда на выполнение инженерных изысканий, подготовку проектной документации, по договору строительного подряда, заключаемым с использованием конкурентных способов заключения договоров:	
	а) в отношении объектов капитального строительства (кроме особо опасных, технически сложных и уникальных объектов, объектов использования атомной энергии);	Да
	б) в отношении особо опасных, технически сложных и уникальных объектов капитального строительства (кроме объектов использования атомной энергии);	Нет
	в) в отношении объектов использования атомной энергии	Нет
5	Сведения об уровне ответственности члена саморегулируемой организации по обязательствам по договору подряда на выполнение инженерных изысканий, подготовку проектной документации, по договору строительного подряда, в соответствии с которым указанным членом внесен взнос в компенсационный фонд возмещения вреда	Первый уровень ответственности (не превышает двадцать пять миллионов рублей)
6	Сведения об уровне ответственности члена саморегулируемой организации по обязательствам по договорам подряда на выполнение инженерных изысканий, подготовку проектной документации, по договорам строительного подряда, заключаемым с использованием конкурентных способов заключения договоров, в соответствии с которым указанным членом внесен взнос в компенсационный фонд обеспечения договорных обязательств	Нет
7	Сведения о приостановлении права выполнять инженерные изыскания, осуществлять подготовку проектной документации, строительство, реконструкцию, капитальный ремонт объектов капитального строительства	Нет



**СИСТЕМА ДОБРОВОЛЬНОЙ СЕРТИФИКАЦИИ
«РосПромСертификация»
№ РОСС RU.32047.04РОПО**

Орган по сертификации:

Общество с ограниченной ответственностью
«ПрофСтройСтандарт»
115191, г. Москва, Гамсоновский переулок, д. 2, стр. 1, этаж 2, пом. 209,
8 (495) 221-78-07, prof.ISO@mail.ru

СЕРТИФИКАТ СООТВЕТСТВИЯ

№ RPS.RU.3511.21

Выдан

Обществу с ограниченной ответственностью
«Экспертное бюро «ВОТУМ»

ИНН 9706015686

**119180, г. Москва., Муниципальный Округ Якиманка ВН.ТЕР.Г., пер 1-Й
Голутвинский., д. 3-5, стр. 1, этаж 1, пом/ком I/12**

Настоящий сертификат удостоверяет:

Применительно к работам по инженерным изысканиям

**СООТВЕТСТВУЕТ ТРЕБОВАНИЯМ
ГОСТ Р ИСО 9001-2015 (ISO 9001:2015)**

Настоящий сертификат обязывает организацию поддерживать систему менеджмента в соответствии с вышеуказанным стандартом, что будет находиться под контролем Органа по сертификации систем менеджмента ООО «ПрофСтройСтандарт» и подтверждаться при прохождении ежегодного инспекционного контроля

Дата выдачи: 12 мая 2021 г.

Действителен до: 12 мая 2024 г.

**Руководитель органа по сертификации
систем менеджмента**

М.П.



Володина А.А.

Настоящий сертификат обязывает организацию поддерживать состояние выполняемых работ в соответствии с вышеуказанным стандартом, что будет находиться под контролем органа по сертификации системы «ПрофСтройСтандарт» и подтверждаться при прохождении ежегодного инспекционного контроля

Настоящий Договор является договором-офертой по которому Страховщик предлагает заключить договор страхования гражданской ответственности в случае причинения вреда вследствие недостатков работ, которые оказывают влияние на безопасность объектов капитального строительства на основании Правил страхования гражданской ответственности в случае причинения вреда вследствие недостатков работ, которые оказывают влияние на безопасность объектов капитального строительства», утвержденных приказом № 105 от 15.04.2019г. (далее – Правила страхования).

Акцептом настоящего Договора в соответствии со ст. 438 ГК РФ является факт уплаты страховой премии в полном размере Страхователем. Датой акцепта является дата оплаты страховой премии в полном размере. Уплата страховой премии в полном размере является согласием Страхователя на заключение настоящего Договора страхования на предложенных Страховщиком условиях и подтверждает факт принятия Страхователем Договора страхования.

Правила страхования размещены в сети Интернет на официальном сайте Страховщика по адресу: https://energogarant.ru/upload/iblock/802/Pravila_-_105-ot-15.04.2019_SRO-otv-za-vred.pdf

СТРАХОВЩИК

Наименование	ПАО «САК «ЭНЕРГОГАРАНТ» (Столичный филиал) Лицензия СЛ № 1834 от 01.02.2016 г., выдана ЦБ РФ				
Юридический адрес:	129110, г. Москва, Суворовская пл., д. 2, стр. 39				
ИНН	7705041231	КПП	770543001	ОГРН	1027739068060
Телефон	+7 (495) 737-03-30	e-mail	energy@msk-garant.ru	Сайт	www.energogarant.ru

СТРАХОВАТЕЛЬ (Застрахованное лицо)

Наименование	ООО «Экспертное бюро «Вотум»				
Юридический адрес:	119180, г. Москва, муниципальный округ Якиманка вн.тер.г., 1-й голутвинский пер., д. 3-5, стр. 1, этаж 1, пом/ком 1/12,				
ИНН	9706015686	КПП	770601001	ОГРН	1217700211750
Телефон	-	e-mail	-	Сайт	-

САМОРЕГУЛИРУЕМАЯ ОРГАНИЗАЦИЯ

Наименование	Ассоциация Саморегулируемая организация «МежРегионИзыскания»
--------------	--

ОБЪЕКТ СТРАХОВАНИЯ

Объектом страхования являются имущественные интересы Страхователя (Застрахованного лица), связанные с риском наступления его ответственности за причинение вреда жизни, здоровью или имуществу граждан, имуществу юридических лиц, муниципальных образований, субъектов Российской Федерации или Российской Федерации вследствие недостатков работ которые оказывают влияние на безопасность объектов капитального строительства по инженерным изысканиям для строительства, реконструкции, капитального ремонта объектов капитального строительства.

СТРАХОВОЙ СЛУЧАЙ

Факт причинения в период действия Договора вреда жизни или здоровью физических лиц, имуществу физических или юридических лиц, государственному или муниципальному имуществу, окружающей среде, жизни или здоровью животных, растениям, объектам культурного наследия (памятникам истории и культуры) народов Российской Федерации, вследствие непреднамеренно допущенных недостатков застрахованных работ в указанный в Договоре страхования период, которые оказывают влияние на безопасность объектов капитального строительства по инженерным изысканиям для строительства, реконструкции, капитального ремонта объектов капитального строительства и выполненных на территории страхования, повлекший возникновение гражданской ответственности Страхователя (Застрахованного лица);

либо факт причинения в период действия Договора вреда, повлекший возникновение гражданской ответственности Страхователя (Застрахованного лица) на основании предъявленных к нему требований в порядке регресса собственником или концессионером, либо страховщиками, застрахованными их ответственность по соответствующим требованиям вследствие разрушения, повреждения здания, сооружения либо части здания или сооружения, и осуществившими в связи с этим компенсационные выплаты в размере, предусмотренном законом;

либо факт причинения в период действия Договора вреда, повлекший возникновение гражданской ответственности Страхователя (Застрахованного лица) на основании предъявленных к нему требований в порядке регресса застройщиком или техническим заказчиком (если соответствующим Договором предусмотрена обязанность технического заказчика возместить причинный вред), либо страховщиками, застрахованными их ответственность по соответствующим требованиям вследствие разрушения, повреждения здания, сооружения либо части здания или сооружения, и осуществившими в связи с этим компенсационные выплаты в размере, предусмотренном законом.

Срок действия Договора страхования с 00 часов 00	7 мая 2021 г.	по 24 часа 00 минут	6 мая 2022 г.
но не ранее нуля часов дня, следующего после уплаты полной суммы страховой премии			

Территория страхования: Российская Федерация

Ретроактивный период по настоящему Договору устанавливается сроком в 1 (один) год, до даты начала действия настоящего Договора.

Страховая сумма (руб.)	Франшиза, лимит ответственности	Страховая премия (руб.)
2 500 000,00	Не установлены	3 000,00

Работы, ответственность по которым застрахована соответствуют уровню ответственности: " 1 "

Договор страхования распространяется исключительно на работы, по инженерным изысканиям для строительства, реконструкции, капитального ремонта объектов капитального строительства, при наличии у Страхователя соответствующего права, подтвержденного решением СРО, кроме выполнения их на особо опасных, технически сложных и уникальных объектах, объектов использования атомной энергии, в том числе работы, выполнявшиеся в течение ретроактивного периода, установленного настоящим Договором

ОСОБЫЕ УСЛОВИЯ

В случае противоречий между условиями настоящего Договора и Правилами страхования, условия настоящего Договора имеют преимущественную силу. К отношениям Сторон, не урегулированных настоящим Договором, применяются условия Правил страхования гражданской ответственности в случае причинения вреда вследствие недостатков работ, которые оказывают влияние на безопасность объектов капитального строительства № 105 от 15.04.2019 г. Страхователь с Правилами страхования ознакомлен и получил их при подписании настоящего Договора.

Настоящий Договор составлен в трех экземплярах, имеющих равную юридическую силу.

За нарушение принятых на себя обязательств, Стороны несут ответственность в соответствии с действующим законодательством РФ.

Акцептом настоящего Договора Страхователь подтверждает, что:

- согласен на Условия настоящего Договора страхования;
- с действующими Правилами страхования ознакомлен и согласен, а так же проинформирован о возможности дополнительно с ними ознакомиться и самостоятельно получить на интернет-сайте Страховщика по адресу <http://www.energogarant.ru/> или получить их по месту нахождения Страховщика, а так же проинформирован о возможности получить Правила страхования на бумажном носителе по его запросу;
- согласен на обработку своих персональных данных, указанных в настоящем Договоре, Страховщиком и уполномоченными третьими лицами, в соответствии с Федеральным законом «О персональных данных» № 152-ФЗ от 27.07.2006 г.

Страховщик (Представитель Страховщика)

Начальник Управления страхования предприятий строительной отрасли Щербинин А.И.
Доверенность № 11/20/019 от 26 ноября 2020 г.



Приложение №5. Локальный сметный расчет.

Наименование стройки: Ремонтные работы. Московская обл., г. Балашиха, ул. Реутовская, д. 11, кв.

Локальная смета № ЭФ2626/08-21

Составлена в ценах ТСНБ-2001 Московской области (редакция 2014 г) август 2021 года

№ п/п	Шифр и № позиции норматива	Наименование работ и затрат, единица измерения	Кол-во	Стоимость ед. руб.		Общая стоимость, руб.		
				Всего	Экспл. машин	Всего	Зар. платы	Экспл. машин
				Основной зар.платы	в т.ч. зар.платы			в т.ч. зар.платы
1	2	3	4	5	6	7	8	9
Раздел: Кухня								
1	63-5-1	Снятие обоев простых и улучшенных <i>100 м2 очищаемой поверхности</i>	0,3911	81,12	0,00	1 057,11	1 057,11	0,00
		Кoeff. пересчёта: пункт	63-5-1	81,12	0,00			0,00
		Кoeff. к ОЗП	33,32					
		Кoeff. к ЗПМ	33,32					
		% НР	77	62,46		813,97	77	
		% СП	50	40,56		528,56	50	
		Итого с НР и СП		184,14		2 399,64		
2	15-04-006-3	Покрытие поверхностей грунтовкой глубокого проникновения за 1 раз стен <i>100 м2 покрытия</i>	0,3911	64,37	1,18	828,40	821,11	5,47
		Кoeff. пересчёта: пункт	15-04-006-3	63,01	0,14			1,82
		Кoeff. к ОЗП	33,32					
		Кoeff. к эксплуатации машин	11,86					
		Кoeff. к материалам	25,89					
		Кoeff. к ЗПМ	33,32					
		% НР	105	66,31		864,08	105	
		% СП	55	34,73		452,61	55	
		Итого с НР и СП		165,41		2 145,09		
2,1	101-3451	Грунтовка акриловая: ВД-АК-133 <i>m</i>	0,005084	12 153,61	0,00	256,42	0,00	0,00
		Кoeff. пересчёта: пункт	101-3451	0,00	0,00			0,00
		Кoeff. к материалам	4,15					
3	15-02-016-3	Штукатурка поверхностей внутри здания цементно-известковым или цементным раствором по камню и бетону улучшенная стен <i>100 м2 оштукатуриваемой поверхности</i>	0,3911	2 046,90	109,64	14 109,80	10 515,08	880,33
		Кoeff. пересчёта: пункт	15-02-016-3	806,90	59,88			780,32
		Кoeff. к ОЗП	33,32					
		Кoeff. к эксплуатации машин	20,53					
		Кoeff. к материалам	6,14					
		Кoeff. к ЗПМ	33,32					
		% НР	105	910,12		11 860,17	105	
		% СП	55	476,73		6 212,47	55	
		Итого с НР и СП		3 433,75		32 182,44		
4	15-02-035-1	Отделка поверхностей из сборных элементов и плит под окраску или оклейку обоями стен и перегородок панельных <i>100 м2 отделяваемой поверхности</i>	0,3911	145,22	4,38	1 356,47	1 197,72	25,56
				91,91	1,89			24,63

		Козфф. пересчёта: пункт	15-02-035-1							
		Козфф. к ОЗП	33,32							
		Козфф. к эксплуатации машин	14,92							
		Козфф. к материалам	6,96							
		Козфф. к ЗПМ	33,32							
		% НР	105	98,49			1 283,47	105		
		% СП	55	51,59			672,29	55		
		Итого с НР и СП		295,30			3 312,23			
5	15-06-001-2	Оклейка обоями стен по монолитной штукатурке и бетону тиснеными и плотными <i>100 м2 оклеиваемой и обиваемой поверхности</i>	0,3911	3 592,63	1,18		11 249,90	5 549,31	5,47	
				425,84	0,14				1,82	
		Козфф. пересчёта: пункт	15-06-001-2							
		Козфф. к ОЗП	33,32							
		Козфф. к эксплуатации машин	11,86							
		Козфф. к материалам	4,6							
		Козфф. к ЗПМ	33,32							
		% НР	105	447,28			5 828,69	105		
		% СП	55	234,29			3 053,12	55		
		Итого с НР и СП		4 274,20			20 131,71			
6	15-04-005-5	Окраска поливинилацетатными водоземulsionными составами улучшенная по сборным конструкциям стен, подготовленным под окраску <i>100 м2 окрашиваемой поверхности</i>	0,3911	1 295,04	9,03		4 601,73	2 970,26	38,28	
				227,93	0,14				1,82	
		Козфф. пересчёта: пункт	15-04-005-5							
		Козфф. к ОЗП	33,32							
		Козфф. к эксплуатации машин	10,84							
		Козфф. к материалам	3,85							
		Козфф. к ЗПМ	33,32							
		% НР	105	239,47			3 120,68	105		
		% СП	55	125,44			1 634,64	55		
		Итого с НР и СП		1 659,95			9 357,05			
7	57-3-1	Разборка плинтусов деревянных и из пластмассовых материалов <i>100 м ПЛИНТУСА</i>	0,1673	29,41	0,00		163,94	163,94	0,00	
				29,41	0,00				0,00	
		Козфф. пересчёта: пункт	57-3-1							
		Козфф. к ОЗП	33,32							
		Козфф. к ЗПМ	33,32							
		% НР	80	23,53			131,15	80		
		% СП	68	20,00			111,48	68		
		Итого с НР и СП		72,94			406,57			
8	11-01-040-3	Устройство плинтусов поливинилхлоридных на винтах самонарезающих <i>100 м ПЛИНТУСА</i>	0,1673	1 468,06	11,24		977,18	340,82	10,59	
				61,14	0,00				0,00	
		Козфф. пересчёта: пункт	11-01-040-3							
		Козфф. к ОЗП	33,32							
		Козфф. к эксплуатации машин	5,63							
		Козфф. к материалам	2,68							
		Козфф. к ЗПМ	33,32							
		% НР	123	75,20			419,21	123		
		% СП	75	45,86			255,62	75		
		Итого с НР и СП		1 589,12			1 652,01			
9	11-01-011-1	Устройство стяжек цементных толщиной 20 мм <i>100 м2 стяжки</i>	0,1273	1 485,02	44,24		2 297,52	1 330,64	80,20	
				313,71	17,15				72,74	
		Козфф. пересчёта: пункт	11-01-011-1							
		Козфф. к ОЗП	33,32							
		Козфф. к эксплуатации машин	14,24							

		Козфф. к материалам		6,18					
		Козфф. к ЗПМ		33,32					
		% НР		123	406,96		1 726,16	123	
		% СП		75	248,15		1 052,54	75	
		Итого с НР и СП			2 140,12		5 076,22		
10	57-400-1	Разборка покрытий полов из ламината		0,1273	92,90	4,06	377,35	376,83	0,52
			<i>100 м2 покрытия</i>		88,84	1,76			7,47
		Козфф. пересчёта: пункт	57-3-1						
		Козфф. к ОЗП		33,32					
		Козфф. к ЗПМ		33,32					
		% НР		80	72,48		307,44	80	
		% СП		68	61,61		261,32	68	
		Итого с НР и СП			226,99		946,11		
11	11-01-034-4	Устройство покрытий из досок ламинированных замковым способом		0,1273	10 767,52	9,51	5 278,11	1 021,09	12,87
			<i>100 м2 покрытия</i>		240,73	0,00			0,00
		Козфф. пересчёта: пункт	11-01-034-4						
		Козфф. к ОЗП		33,32					
		Козфф. к эксплуатации машин		10,63					
		Козфф. к материалам		3,17					
		Козфф. к ЗПМ		33,32					
		% НР		123	296,10		1 255,94	123	
		% СП		75	180,55		765,82	75	
		Итого с НР и СП			11 244,17		7 299,87		
12	10-01-035-3	Демонтаж подоконных досок из ПВХ в каменных стенах толщиной свыше 0,51 м		0,060256	6 506,66	28,34	2 171,80	366,15	18,82
			<i>100 п. м</i>		182,37	0,95			1,91
		Козфф. пересчёта: пункт	10-01-035-3						
		Козфф. к ОЗП		33,32					
		Козфф. к эксплуатации машин		11,02					
		Козфф. к материалам		4,71					
		Козфф. к ЗПМ		33,32					
		% НР		118	216,32		434,31	118	
		% СП		63	115,49		231,88	63	
		Итого с НР и СП			6 838,47		2 837,99		
13	10-01-035-3	Установка подоконных досок из ПВХ в каменных стенах толщиной свыше 0,51 м		0,07532	6 506,66	28,34	2 714,74	457,69	23,52
			<i>100 п. м</i>		182,37	0,95			2,38
		Козфф. пересчёта: пункт	10-01-035-3						
		Козфф. к ОЗП		33,32					
		Козфф. к эксплуатации машин		11,02					
		Козфф. к материалам		4,71					
		Козфф. к ЗПМ		33,32					
		% НР		118	216,32		542,88	118	
		% СП		63	115,49		289,84	63	
		Итого с НР и СП			6 838,47		3 547,46		
14	13-06-003-1	Очистка поверхности щетками		1,55	7,68	0,00	396,64	396,64	0,00
			<i>1 м2 очищаемой поверхности</i>		7,68	0,00			0,00
		Козфф. пересчёта: пункт	13-06-003-1						
		Козфф. к ОЗП		33,32					
		Козфф. к ЗПМ		33,32					
		% НР		90	6,91		356,98	90	
		% СП		70	5,38		277,65	70	
		Итого с НР и СП			19,97		1 031,27		

15	15-02-035-1	Отделка поверхностей из сборных элементов и плит под окраску или оклейку обоями стен и перегородок панельных		0,0156	145,22	4,38	54,10	47,77	1,02
		<i>100 м2 отделяваемой поверхности</i>			91,91	1,89			0,98
		Кoeff. пересчёта: пункт	15-02-035-1						
		Кoeff. к ОЗП		33,32					
		Кoeff. к эксплуатации машин		14,92					
		Кoeff. к материалам		6,96					
		Кoeff. к ЗПМ		33,32					
		% НР		105	98,49		51,19	105	
		% СП		55	51,59		26,81	55	
		Итого с НР и СП			295,30		132,10		
16	15-04-005-3	Окраска поливинилацетатными водоземulsionными составами улучшенная по штукатурке стен		0,0156	1 654,11	13,70	280,31	200,02	2,33
		<i>100 м2 окрашиваемой поверхности</i>			384,81	0,27			0,14
		Кoeff. пересчёта: пункт	15-04-005-3						
		Кoeff. к ОЗП		33,32					
		Кoeff. к эксплуатации машин		10,89					
		Кoeff. к материалам		3,98					
		Кoeff. к ЗПМ		33,32					
		% НР		105	404,33		210,17	105	
		% СП		55	211,79		110,09	55	
		Итого с НР и СП			2 270,24		600,57		
17	15-04-030-4	Масляная окраска металлических поверхностей решеток, переплетов, труб диаметром менее 50 мм и т.п., количество окрасок 2		0,06036	1 107,45	2,93	1 386,02	1 266,23	1,97
		<i>100 м2 окрашиваемой поверхности</i>			629,59	0,14			0,28
		Кoeff. пересчёта: пункт	15-04-030-4						
		Кoeff. к ОЗП		33,32					
		Кoeff. к эксплуатации машин		11,14					
		Кoeff. к материалам		4,11					
		Кoeff. к ЗПМ		33,32					
		% НР		105	661,22		1 329,84	105	
		% СП		55	346,35		696,58	55	
		Итого с НР и СП			2 115,02		3 412,44		
18	18-03-001-2	Демонтаж радиаторов стальных		0,006582	18 737,50	232,69	666,77	129,05	16,49
		<i>100 кВт радиаторов и конвекторов</i>			588,43	17,28			3,79
		Кoeff. пересчёта: пункт	18-03-001-2						
		Кoeff. к ОЗП		33,32					
		Кoeff. к эксплуатации машин		10,77					
		Кoeff. к материалам		4,42					
		Кoeff. к ЗПМ		33,32					
		% НР		128	775,31		170,04	128	
		% СП		83	502,74		110,26	83	
		Итого с НР и СП			20 015,55		947,07		
19	18-03-001-2	Установка радиаторов стальных		0,01097	18 737,50	232,69	1 111,29	215,08	27,49
		<i>100 кВт радиаторов и конвекторов</i>			588,43	17,28			6,32
		Кoeff. пересчёта: пункт	18-03-001-2						
		Кoeff. к ОЗП		33,32					
		Кoeff. к эксплуатации машин		10,77					
		Кoeff. к материалам		4,42					
		Кoeff. к ЗПМ		33,32					
		% НР		128	775,31		283,39	128	
		% СП		83	502,74		183,76	83	

20	67-4-1	Итого с НР и СП Демонтаж выключателей, розеток			20 015,55		1 578,44		
					45,55	0,00	106,24	106,24	0,00
			100 шт.		45,55	0,00			0,00
				67-4-1					
		Кoeff. пересчёта: пункт			33,32				
		Кoeff. к ОЗП			33,32				
		Кoeff. к ЗПМ							
		% НР			85	38,72	90,30	85	
		% СП			65	29,61	69,06	65	
21	м08-03-591-9	Итого с НР и СП Розетка штепсельная утопленного типа при скрытой проводке			113,88		265,60		
					0,06	371,42	5,78	634,82	604,48
			100 шт.		302,36	0,41			3,12
				м08-03-591-9					0,82
		Кoeff. пересчёта: пункт			33,32				
		Кoeff. к ОЗП			33,32				
		Кoeff. к эксплуатации машин			9,01				
		Кoeff. к материалам			7,17				
		Кoeff. к ЗПМ			33,32				
		% НР			95	287,63	575,04	95	
		% СП			65	196,80	393,45	65	
		Итого с НР и СП				855,85	1 603,31		
22	м08-03-591-5	Итого с НР и СП Выключатель двухклавишный утопленного типа при скрытой проводке			0,01	302,15	5,78	89,84	86,73
					0,01	260,30	0,41		0,52
			100 шт.						0,14
				м08-03-591-5					
		Кoeff. пересчёта: пункт			33,32				
		Кoeff. к ОЗП			33,32				
		Кoeff. к эксплуатации машин			9,01				
		Кoeff. к материалам			7,19				
		Кoeff. к ЗПМ			33,32				
		% НР			95	247,67	82,53	95	
		% СП			65	169,46	56,47	65	
		Итого с НР и СП				719,29	228,84		
23	11-01-049-1	Итого с НР и СП Демонтаж металлического накладного профиля (порога)			0,019146	248,94	23,11	97,35	92,78
					0,019146	145,43	0,00		1,83
			100 м профиля						0,00
				11-01-049-1					
		Кoeff. пересчёта: пункт			33,32				
		Кoeff. к ОЗП			33,32				
		Кoeff. к эксплуатации машин			4,14				
		Кoeff. к материалам			1,78				
		Кoeff. к ЗПМ			33,32				
		% НР			123	178,88	114,12	123	
		% СП			75	109,07	69,59	75	
		Итого с НР и СП				536,89	281,06		
24	11-01-049-1	Итого с НР и СП Укладка металлического накладного профиля (порога)			0,03191	248,94	23,11	162,25	154,63
					0,03191	145,43	0,00		3,05
			100 м профиля						0,00
				11-01-049-1					
		Кoeff. пересчёта: пункт			33,32				
		Кoeff. к ОЗП			33,32				
		Кoeff. к эксплуатации машин			4,14				
		Кoeff. к материалам			1,78				
		Кoeff. к ЗПМ			33,32				
		% НР			123	178,88	190,19	123	
		% СП			75	109,07	115,97	75	
		Итого с НР и СП				536,89	468,41		

Итого по разделу: Кухня

102 099,92 29 467,40 1 159,45
907,38

Раздел: Холл

1	63-5-1	Снятие обоев простых и улучшенных		0,2531	81,12	0,00	684,11	684,11	0,00
			<i>100 м2 очищаемой поверхности</i>		81,12	0,00			0,00
		Кoeff. пересчёта: пункт	63-5-1						
		Кoeff. к ОЗП		33,32					
		Кoeff. к ЗПМ		33,32					
		% НР		77	62,46		526,76	77	
		% СП		50	40,56		342,06	50	
		Итого с НР и СП			184,14		1 552,93		
2	15-04-006-3	Покрытие поверхностей грунтовкой глубокого проникновения за 1 раз стен		0,2531	64,37	1,18	536,10	531,38	3,54
			<i>100 м2 покрытия</i>		63,01	0,14			1,18
		Кoeff. пересчёта: пункт	15-04-006-3						
		Кoeff. к ОЗП		33,32					
		Кoeff. к эксплуатации машин		11,86					
		Кoeff. к материалам		25,89					
		Кoeff. к ЗПМ		33,32					
		% НР		105	66,31		559,19	105	
		% СП		55	34,73		292,91	55	
		Итого с НР и СП			165,41		1 388,20		
2,1	101-3451	Грунтовка акриловая: ВД-АК-133		0,00329	12 153,61	0,00	165,94	0,00	0,00
			<i>m</i>		0,00	0,00			0,00
		Кoeff. пересчёта: пункт	101-3451						
		Кoeff. к материалам		4,15					
3	15-02-016-3	Штукатурка поверхностей внутри здания цементно-известковым или цементным раствором по камню и бетону улучшенная стен		0,2531	2 046,90	109,64	9 131,15	6 804,82	569,71
			<i>100 м2 оштукатуриваемой поверхности</i>		806,90	59,88			504,99
		Кoeff. пересчёта: пункт	15-02-016-3						
		Кoeff. к ОЗП		33,32					
		Кoeff. к эксплуатации машин		20,53					
		Кoeff. к материалам		6,14					
		Кoeff. к ЗПМ		33,32					
		% НР		105	910,12		7 675,30	105	
		% СП		55	476,73		4 020,40	55	
		Итого с НР и СП			3 433,75		20 826,85		
4	15-02-035-1	Отделка поверхностей из сборных элементов и плит под окраску или оклейку обоями стен и перегородок панельных		0,2531	145,22	4,38	877,83	775,10	16,54
			<i>100 м2 отделяваемой поверхности</i>		91,91	1,89			15,94
		Кoeff. пересчёта: пункт	15-02-035-1						
		Кoeff. к ОЗП		33,32					
		Кoeff. к эксплуатации машин		14,92					
		Кoeff. к материалам		6,96					
		Кoeff. к ЗПМ		33,32					
		% НР		105	98,49		830,59	105	
		% СП		55	51,59		435,07	55	
		Итого с НР и СП			295,30		2 143,49		
5	15-06-001-2	Оклейка обоями стен по монолитной штукатурке и бетону тиснеными и плотными		0,2531	3 592,63	1,18	7 280,36	3 591,23	3,54
			<i>100 м2 оклеиваемой и обиваемой поверхности</i>		425,84	0,14			1,18
		Кoeff. пересчёта: пункт	15-06-001-2						

		Козфф. к ОЗП		33,32					
		Козфф. к эксплуатации машин		11,86					
		Козфф. к материалам		4,6					
		Козфф. к ЗПМ		33,32					
		% НР		105	447,28		3 772,03	105	
		% СП		55	234,29		1 975,83	55	
		Итого с НР и СП			4 274,20		13 028,22		
6	15-04-005-5	Окраска поливинилацетатными водоземulsionными составами улучшенная по сборным конструкциям стен, подготовленным под окраску		0,2531	1 295,04	9,03	2 978,00	1 922,20	24,77
		<i>100 м2 окрашиваемой поверхности</i>			227,93	0,14			1,18
		Козфф. пересчёта: пункт	15-04-005-5						
		Козфф. к ОЗП		33,32					
		Козфф. к эксплуатации машин		10,84					
		Козфф. к материалам		3,85					
		Козфф. к ЗПМ		33,32					
		% НР		105	239,47		2 019,55	105	
		% СП		55	125,44		1 057,86	55	
		Итого с НР и СП			1 659,95		6 055,41		
7	57-3-1	Разборка плинтусов деревянных и из пластмассовых материалов		0,0839	29,41	0,00	82,22	82,22	0,00
		<i>100 м ПЛИНТУСА</i>			29,41	0,00			0,00
		Козфф. пересчёта: пункт	57-3-1						
		Козфф. к ОЗП		33,32					
		Козфф. к ЗПМ		33,32					
		% НР		80	23,53		65,78	80	
		% СП		68	20,00		55,91	68	
		Итого с НР и СП			72,94		203,91		
8	11-01-040-3	Устройство плинтусов поливинилхлоридных на винтах самонарезающих		0,0839	1 468,06	11,24	490,05	170,92	5,31
		<i>100 м ПЛИНТУСА</i>			61,14	0,00			0,00
		Козфф. пересчёта: пункт	11-01-040-3						
		Козфф. к ОЗП		33,32					
		Козфф. к эксплуатации машин		5,63					
		Козфф. к материалам		2,68					
		Козфф. к ЗПМ		33,32					
		% НР		123	75,20		210,23	123	
		% СП		75	45,86		128,19	75	
		Итого с НР и СП			1 589,12		828,47		
9	11-01-011-1	Устройство стяжек цементных толщиной 20 мм		0,1112	1 485,02	44,24	2 006,94	1 162,35	70,05
		<i>100 м2 стяжки</i>			313,71	17,15			63,54
		Козфф. пересчёта: пункт	11-01-011-1						
		Козфф. к ОЗП		33,32					
		Козфф. к эксплуатации машин		14,24					
		Козфф. к материалам		6,18					
		Козфф. к ЗПМ		33,32					
		% НР		123	406,96		1 507,84	123	
		% СП		75	248,15		919,42	75	
		Итого с НР и СП			2 140,12		4 434,20		
10	57-400-1	Разборка покрытий полов из ламината		0,1112	92,90	4,06	329,62	329,17	0,45
		<i>100 м2 покрытия</i>			88,84	1,76			6,52
		Козфф. пересчёта: пункт	57-3-1						
		Козфф. к ОЗП		33,32					
		Козфф. к ЗПМ		33,32					
		% НР		80	72,48		268,55	80	

		% СП		68	61,61		228,27	68	
		Итого с НР и СП			226,99		826,44		
11	11-01-034-4	Устройство покрытий из досок ламинированных замковым способом	100 м2 покрытия	0,1112	10 767,52	9,51	4 610,57	891,95	11,24
					240,73	0,00			0,00
		Кoeff. пересчёта: пункт							
		Кoeff. к ОЗП			33,32				
		Кoeff. к эксплуатации машин			10,63				
		Кoeff. к материалам			3,17				
		Кoeff. к ЗПМ			33,32				
		% НР		123	296,10		1 097,10	123	
		% СП		75	180,55		668,96	75	
		Итого с НР и СП			11 244,17		6 376,63		
12	11-01-049-1	Демонтаж металлического накладного профиля (порога)	100 м профиля	0,006	248,94	23,11	30,50	29,07	0,57
					145,43	0,00			0,00
		Кoeff. пересчёта: пункт							
		Кoeff. к ОЗП			33,32				
		Кoeff. к эксплуатации машин			4,14				
		Кoeff. к материалам			1,78				
		Кoeff. к ЗПМ			33,32				
		% НР		123	178,88		35,76	123	
		% СП		75	109,07		21,80	75	
		Итого с НР и СП			536,89		88,06		
13	11-01-049-1	Укладка металлического накладного профиля (порога)	100 м профиля	0,01	248,94	23,11	50,85	48,46	0,96
					145,43	0,00			0,00
		Кoeff. пересчёта: пункт							
		Кoeff. к ОЗП			33,32				
		Кoeff. к эксплуатации машин			4,14				
		Кoeff. к материалам			1,78				
		Кoeff. к ЗПМ			33,32				
		% НР		123	178,88		59,61	123	
		% СП		75	109,07		36,35	75	
		Итого с НР и СП			536,89		146,81		
14	15-01-051-2	Демонтаж натяжных потолков из поливинилхлоридной пленки (ПВХ) гарпунным способом в помещениях площадью от 10 до 50 м2	100 м2 облицовки	0,08896	338,27	49,49	896,63	855,99	40,64
					288,78	0,00			0,00
		Кoeff. пересчёта: пункт							
		Кoeff. к ОЗП			33,32				
		Кoeff. к эксплуатации машин			9,23				
		Кoeff. к материалам			33,32				
		% НР		105	303,22		898,79	105	
		% СП		55	158,83		470,79	55	
		Итого с НР и СП			800,32		2 266,21		
15	15-01-051-2	Устройство натяжных потолков из поливинилхлоридной пленки (ПВХ) гарпунным способом в помещениях площадью от 10 до 50 м2	100 м2 облицовки	0,1112	338,27	49,49	1 120,78	1 069,98	50,80
					288,78	0,00			0,00
		Кoeff. пересчёта: пункт							
		Кoeff. к ОЗП			33,32				
		Кoeff. к эксплуатации машин			9,23				
		Кoeff. к материалам			33,32				
		% НР		105	303,22		1 123,48	105	
		% СП		55	158,83		588,49	55	
		Итого с НР и СП			800,32		2 832,75		

15,1	201-1582	Вставка L и T-образная декоративная стеновая для натяжного потолка	10 м	1,2232	82,70	0,00	265,04	0,00	0,00
		Козфф. пересчёта: пункт			0,00	0,00			0,00
		Козфф. к материалам		2,62					
16	67-4-1	Демонтаж выключателей, розеток	100 шт.	0,01	45,55	0,00	15,18	15,18	0,00
		Козфф. пересчёта: пункт			45,55	0,00			0,00
		Козфф. к ОЗП		33,32					
		Козфф. к ЗПМ		33,32					
		% НР		85	38,72		12,90	85	
		% СП		65	29,61		9,87	65	
		Итого с НР и СП			113,88		37,95		
17	м08-03-591-2	Выключатель одноклавишный утопленного типа при скрытой проводке	100 шт.	0,01	297,29	5,78	88,23	85,15	0,52
		Козфф. пересчёта: пункт			255,54	0,41			0,14
		Козфф. к ОЗП		33,32					
		Козфф. к эксплуатации машин		9,01					
		Козфф. к материалам		7,12					
		Козфф. к ЗПМ		33,32					
		% НР		95	243,15		81,03	95	
		% СП		65	166,37		55,44	65	
		Итого с НР и СП			706,81		224,70		

Итого по разделу: Холл

**63 692,21 19 049,28 798,64
594,67**

Раздел: Прихожая

1	63-5-1	Снятие обоев простых и улучшенных	100 м2 очищаемой поверхности	0,2065	81,12	0,00	558,15	558,15	0,00
		Козфф. пересчёта: пункт			81,12	0,00			0,00
		Козфф. к ОЗП		33,32					
		Козфф. к ЗПМ		33,32					
		% НР		77	62,46		429,78	77	
		% СП		50	40,56		279,08	50	
		Итого с НР и СП			184,14		1 267,01		
2	15-04-006-3	Покрытие поверхностей грунтовкой глубокого проникновения за 1 раз стен	100 м2 покрытия	0,2065	64,37	1,18	437,40	433,55	2,89
		Козфф. пересчёта: пункт			63,01	0,14			0,96
		Козфф. к ОЗП		33,32					
		Козфф. к эксплуатации машин		11,86					
		Козфф. к материалам		25,89					
		Козфф. к ЗПМ		33,32					
		% НР		105	66,31		456,24	105	
		% СП		55	34,73		238,98	55	
		Итого с НР и СП			165,41		1 132,62		
2,1	101-3451	Грунтовка акриловая: ВД-АК-133	т	0,002685	12 153,61	0,00	135,42	0,00	0,00
		Козфф. пересчёта: пункт			0,00	0,00			0,00
		Козфф. к материалам		4,15					

3	15-02-016-3	Штукатурка поверхностей внутри здания цементно-известковым или цементным раствором по камню и бетону улучшенная стен <i>100 м2 оштукатуриваемой поверхности</i>	0,2065	2 046,90	109,64	7 449,94	5 551,94	464,81
				806,90	59,88			412,01
		Кoeff. пересчёта: пункт	15-02-016-3					
		Кoeff. к ОЗП		33,32				
		Кoeff. к эксплуатации машин		20,53				
		Кoeff. к материалам		6,14				
		Кoeff. к ЗПМ		33,32				
		% НР		105	910,12	6 262,15	105	
		% СП		55	476,73	3 280,17	55	
		Итого с НР и СП			3 433,75	16 992,26		
4	15-02-035-1	Отделка поверхностей из сборных элементов и плит под окраску или оклейку обоями стен и перегородок панельных <i>100 м2 отделяваемой поверхности</i>	0,2065	145,22	4,38	716,20	632,39	13,49
				91,91	1,89			13,00
		Кoeff. пересчёта: пункт	15-02-035-1					
		Кoeff. к ОЗП		33,32				
		Кoeff. к эксплуатации машин		14,92				
		Кoeff. к материалам		6,96				
		Кoeff. к ЗПМ		33,32				
		% НР		105	98,49	677,66	105	
		% СП		55	51,59	354,96	55	
		Итого с НР и СП			295,30	1 748,82		
5	15-06-001-2	Оклейка обоями стен по монолитной штукатурке и бетону тиснеными и плотными <i>100 м2 оклеиваемой и обиваемой поверхности</i>	0,2065	3 592,63	1,18	5 939,93	2 930,03	2,89
				425,84	0,14			0,96
		Кoeff. пересчёта: пункт	15-06-001-2					
		Кoeff. к ОЗП		33,32				
		Кoeff. к эксплуатации машин		11,86				
		Кoeff. к материалам		4,6				
		Кoeff. к ЗПМ		33,32				
		% НР		105	447,28	3 077,54	105	
		% СП		55	234,29	1 612,04	55	
		Итого с НР и СП			4 274,20	10 629,51		
6	15-04-005-5	Окраска поливинилацетатными водоземлюсионными составами улучшенная по сборным конструкциям стен, подготовленным под окраску <i>100 м2 окрашиваемой поверхности</i>	0,2065	1 295,04	9,03	2 429,70	1 568,29	20,21
				227,93	0,14			0,96
		Кoeff. пересчёта: пункт	15-04-005-5					
		Кoeff. к ОЗП		33,32				
		Кoeff. к эксплуатации машин		10,84				
		Кoeff. к материалам		3,85				
		Кoeff. к ЗПМ		33,32				
		% НР		105	239,47	1 647,71	105	
		% СП		55	125,44	863,09	55	
		Итого с НР и СП			1 659,95	4 940,50		
7	57-3-1	Разборка плитусов деревянных и из пластмассовых материалов <i>100 М ПЛИТУСА</i>	0,093	29,41	0,00	91,13	91,13	0,00
				29,41	0,00			0,00
		Кoeff. пересчёта: пункт	57-3-1					
		Кoeff. к ОЗП		33,32				
		Кoeff. к ЗПМ		33,32				
		% НР		80	23,53	72,90	80	
		% СП		68	20,00	61,97	68	
		Итого с НР и СП			72,94	226,00		
8	11-01-040-3	Устройство плитусов поливинилхлоридных на винтах самонарезающих	0,093	1 468,06	11,24	543,21	189,46	5,89

			100 м ПЛИНТУСА		61,14	0,00			0,00
		Козфф. пересчёта: пункт		11-01-040-3					
		Козфф. к ОЗП		33,32					
		Козфф. к эксплуатации машин		5,63					
		Козфф. к материалам		2,68					
		Козфф. к ЗПМ		33,32					
		% НР		123	75,20		233,04	123	
		% СП		75	45,86		142,10	75	
		Итого с НР и СП			1 589,12		918,35		
9	15-01-051-2	Демонтаж натяжных потолков из поливинилхлоридной пленки (ПВХ) гарпунным способом в помещениях площадью от 10 до 50 м2		0,034	338,27	49,49	342,68	327,15	15,53
			100 м2 облицовки		288,78	0,00			0,00
		Козфф. пересчёта: пункт		15-01-051-2					
		Козфф. к ОЗП		33,32					
		Козфф. к эксплуатации машин		9,23					
		Козфф. к ЗПМ		33,32					
		% НР		105	303,22		343,51	105	
		% СП		55	158,83		179,93	55	
		Итого с НР и СП			800,32		866,12		
10	15-01-051-2	Устройство натяжных потолков из поливинилхлоридной пленки (ПВХ) гарпунным способом в помещениях площадью от 10 до 50 м2		0,0425	338,27	49,49	428,35	408,94	19,41
			100 м2 облицовки		288,78	0,00			0,00
		Козфф. пересчёта: пункт		15-01-051-2					
		Козфф. к ОЗП		33,32					
		Козфф. к эксплуатации машин		9,23					
		Козфф. к ЗПМ		33,32					
		% НР		105	303,22		429,39	105	
		% СП		55	158,83		224,92	55	
		Итого с НР и СП			800,32		1 082,66		
10,1	201-1582	Вставка L и T-образная декоративная стеновая для натяжного потолка		0,4675	82,70	0,00	101,30	0,00	0,00
			10 м		0,00	0,00			0,00
		Козфф. пересчёта: пункт		201-1582					
		Козфф. к материалам		2,62					
11	67-4-1	Демонтаж выключателей, розеток		0,04	45,55	0,00	60,71	60,71	0,00
			100 шт.		45,55	0,00			0,00
		Козфф. пересчёта: пункт		67-4-1					
		Козфф. к ОЗП		33,32					
		Козфф. к ЗПМ		33,32					
		% НР		85	38,72		51,60	85	
		% СП		65	29,61		39,46	65	
		Итого с НР и СП			113,88		151,77		
12	м08-03-591-9	Розетка штепсельная утопленного типа при скрытой проводке		0,01	371,42	5,78	105,81	100,75	0,52
			100 шт.		302,36	0,41			0,14
		Козфф. пересчёта: пункт		м08-03-591-9					
		Козфф. к ОЗП		33,32					
		Козфф. к эксплуатации машин		9,01					
		Козфф. к материалам		7,17					
		Козфф. к ЗПМ		33,32					
		% НР		95	287,63		95,85	95	
		% СП		65	196,80		65,58	65	
		Итого с НР и СП			855,85		267,24		

13	м08-03-591-2	Выключатель одноклавишный утопленного типа при скрытой проводке	100 шт.	0,02	297,29	5,78	176,45	170,29	1,04
					255,54	0,41			0,27
		Кoeff. пересчёта: пункт	м08-03-591-2						
		Кoeff. к ОЗП		33,32					
		Кoeff. к эксплуатации машин		9,01					
		Кoeff. к материалам		7,12					
		Кoeff. к ЗПМ		33,32					
		% НР		95	243,15		162,03	95	
		% СП		65	166,37		110,86	65	
		Итого с НР и СП			706,81		449,34		
14	м08-03-591-5	Выключатель двухклавишный утопленного типа при скрытой проводке	100 шт.	0,01	302,15	5,78	89,84	86,73	0,52
					260,30	0,41			0,14
		Кoeff. пересчёта: пункт	м08-03-591-5						
		Кoeff. к ОЗП		33,32					
		Кoeff. к эксплуатации машин		9,01					
		Кoeff. к материалам		7,19					
		Кoeff. к ЗПМ		33,32					
		% НР		95	247,67		82,53	95	
		% СП		65	169,46		56,47	65	
		Итого с НР и СП			719,29		228,84		
Итого по разделу: Прихожая							41 137,76	13 109,51	547,20
									428,44

Раздел: Спальня

1	63-5-1	Снятие обоев простых и улучшенных	100 м2 очищаемой поверхности	0,5045	81,12	0,00	1 363,62	1 363,62	0,00
					81,12	0,00			0,00
		Кoeff. пересчёта: пункт	63-5-1						
		Кoeff. к ОЗП		33,32					
		Кoeff. к ЗПМ		33,32					
		% НР		77	62,46		1 049,99	77	
		% СП		50	40,56		681,81	50	
		Итого с НР и СП			184,14		3 095,42		
2	15-04-006-3	Покрытие поверхностей грунтовкой глубокого проникновения за 1 раз стен	100 м2 покрытия	0,5045	64,37	1,18	1 068,60	1 059,19	7,06
					63,01	0,14			2,35
		Кoeff. пересчёта: пункт	15-04-006-3						
		Кoeff. к ОЗП		33,32					
		Кoeff. к эксплуатации машин		11,86					
		Кoeff. к материалам		25,89					
		Кoeff. к ЗПМ		33,32					
		% НР		105	66,31		1 114,62	105	
		% СП		55	34,73		583,85	55	
		Итого с НР и СП			165,41		2 767,07		
2,1	101-3451	Грунтовка акриловая: ВД-АК-133	м	0,006559	12 153,61	0,00	330,82	0,00	0,00
					0,00	0,00			0,00
		Кoeff. пересчёта: пункт	101-3451						
		Кoeff. к материалам		4,15					
3	15-02-016-3	Штукатурка поверхностей внутри здания цементно-известковым или цементным раствором по камню и бетону улучшенная стен		0,5045	2 046,90	109,64	18 200,96	13 563,94	1 135,58

			<i>100 м2 оштукатуриваемой поверхности</i>		806,90	59,88			1 006,58	
				15-02-016-3						
			Козфф. пересчёта: пункт							
			Козфф. к ОЗП		33,32					
			Козфф. к эксплуатации машин		20,53					
			Козфф. к материалам		6,14					
			Козфф. к ЗПМ		33,32					
			% НР		105	910,12		15 299,05	105	
			% СП		55	476,73		8 013,79	55	
			Итого с НР и СП			3 433,75		41 513,80		
4	15-02-035-1		Отделка поверхностей из сборных элементов и плит под окраску или оклейку обоями стен и перегородок панельных		0,5045	145,22	4,38	1 749,78	1 545,00	32,97
			<i>100 м2 отделяваемой поверхности</i>			91,91	1,89			31,77
				15-02-035-1						
			Козфф. пересчёта: пункт							
			Козфф. к ОЗП		33,32					
			Козфф. к эксплуатации машин		14,92					
			Козфф. к материалам		6,96					
			Козфф. к ЗПМ		33,32					
			% НР		105	98,49		1 655,61	105	
			% СП		55	51,59		867,22	55	
			Итого с НР и СП			295,30		4 272,61		
5	15-06-001-2		Оклейка обоями стен по монолитной штукатурке и бетону тиснеными и плотными		0,5045	3 592,63	1,18	14 511,83	7 158,34	7,06
			<i>100 м2 оклеиваемой и обиваемой поверхности</i>			425,84	0,14			2,35
				15-06-001-2						
			Козфф. пересчёта: пункт							
			Козфф. к ОЗП		33,32					
			Козфф. к эксплуатации машин		11,86					
			Козфф. к материалам		4,6					
			Козфф. к ЗПМ		33,32					
			% НР		105	447,28		7 518,72	105	
			% СП		55	234,29		3 938,38	55	
			Итого с НР и СП			4 274,20		25 968,93		
6	15-04-005-5		Окраска поливинилацетатными водоземльсионными составами улучшенная по сборным конструкциям стен, подготовленным под окраску		0,5045	1 295,04	9,03	5 936,01	3 831,49	49,38
			<i>100 м2 окрашиваемой поверхности</i>			227,93	0,14			2,35
				15-04-005-5						
			Козфф. пересчёта: пункт							
			Козфф. к ОЗП		33,32					
			Козфф. к эксплуатации машин		10,84					
			Козфф. к материалам		3,85					
			Козфф. к ЗПМ		33,32					
			% НР		105	239,47		4 025,53	105	
			% СП		55	125,44		2 108,61	55	
			Итого с НР и СП			1 659,95		12 070,15		
7	57-3-1		Разборка плинтусов деревянных и из пластмассовых материалов		0,2046	29,41	0,00	200,50	200,50	0,00
			<i>100 м ПЛИНТУСА</i>			29,41	0,00			0,00
				57-3-1						
			Козфф. пересчёта: пункт							
			Козфф. к ОЗП		33,32					
			Козфф. к ЗПМ		33,32					
			% НР		80	23,53		160,40	80	
			% СП		68	20,00		136,34	68	
			Итого с НР и СП			72,94		497,24		
8	11-01-040-3		Устройство плинтусов поливинилхлоридных на винтах самонарезающих		0,2046	1 468,06	11,24	1 195,05	416,81	12,95
			<i>100 м ПЛИНТУСА</i>			61,14	0,00			0,00
				11-01-040-3						
			Козфф. пересчёта: пункт							

13	13-06-003-1	Итого с НР и СП Очистка поверхности щетками		6 838,47	3 535,24		
			1,59	7,68	0,00	406,88	406,88
				7,68	0,00		0,00
		Кoeff. пересчёта: пункт					
		Кoeff. к ОЗП	13-06-003-1				
		Кoeff. к ЗПМ	33,32				
		% НР	33,32	90	6,91	366,19	90
		% СП	70	70	5,38	284,82	70
		Итого с НР и СП		19,97		1 057,89	
14	15-02-035-1	Отделка поверхностей из сборных элементов и плит под окраску или оклейку обоями стен и перегородок панельных					
			0,0159	145,22	4,38	55,14	48,69
				91,91	1,89		1,04
		Кoeff. пересчёта: пункт					
		Кoeff. к ОЗП	15-02-035-1				
		Кoeff. к эксплуатации машин	33,32				
		Кoeff. к материалам	14,92				
		Кoeff. к ЗПМ	6,96				
		% НР	33,32	105	98,49	52,17	105
		% СП	55	55	51,59	27,33	55
		Итого с НР и СП		295,30		134,64	
15	15-04-005-3	Окраска поливинилацетатными водоземulsionными составами улучшенная по штукатурке стен					
			0,0159	1 654,11	13,70	285,70	203,87
				384,81	0,27		2,37
		Кoeff. пересчёта: пункт					
		Кoeff. к ОЗП	15-04-005-3				
		Кoeff. к эксплуатации машин	33,32				
		Кoeff. к материалам	10,89				
		Кoeff. к ЗПМ	3,98				
		% НР	33,32	105	404,33	214,21	105
		% СП	55	55	211,79	112,21	55
		Итого с НР и СП		2 270,24		612,12	
16	56-11-1	Снятие наличников					
			0,0485	33,43	0,00	54,02	54,02
				33,43	0,00		0,00
		Кoeff. пересчёта: пункт					
		Кoeff. к ОЗП	56-11-1				
		Кoeff. к ЗПМ	33,32				
		% НР	33,32	82	27,41	44,30	82
		% СП	62	62	20,73	33,49	62
		Итого с НР и СП		81,57		131,81	
17	10-01-060-1	Установка и крепление наличников					
			0,0485	516,04	3,49	280,88	103,25
				63,89	0,00		1,81
		Кoeff. пересчёта: пункт					
		Кoeff. к ОЗП	10-01-060-1				
		Кoeff. к эксплуатации машин	33,32				
		Кoeff. к материалам	10,69				
		Кoeff. к ЗПМ	8,08				
		% НР	33,32	118	75,39	121,84	118
		% СП	63	63	40,25	65,05	63
		Итого с НР и СП		631,68		467,77	
17,1	203-0358	Наличники из древесины типа Н-1, Н-2 размером 13x44 мм					
			5,0925	3,49	0,00	138,63	0,00
				0,00	0,00		0,00
		Кoeff. пересчёта: пункт					
			203-0358				

18	56-10-1	Козфф. к материалам Снятие дверных полотен		7,8 0,0163	288,06	0,00	156,45	156,45	0,00
			100 м2 дверных полотен		288,06	0,00			0,00
		Козфф. пересчёта: пункт Козфф. к ОЗП Козфф. к ЗПМ	56-10-1	33,32 33,32					
		% НР		82	236,21		128,29	82	
		% СП		62	178,60		97,00	62	
		Итого с НР и СП			702,87		381,74		
19	56-21-5	Установка дверных полотен внутренних межкомнатных		0,01	12 742,12	167,40	767,78	403,25	20,19
			100 полотен		1 210,22	23,36			7,78
		Козфф. пересчёта: пункт Козфф. к ОЗП Козфф. к эксплуатации машин Козфф. к материалам Козфф. к ЗПМ	56-21-5	33,32 12,06 3,03 33,32					
		% НР		82	1 011,54		337,04	82	
		% СП		62	764,82		254,84	62	
		Итого с НР и СП			14 518,48		1 359,66		
20	67-4-1	Демонтаж выключателей, розеток		0,04	45,55	0,00	60,71	60,71	0,00
			100 шт.		45,55	0,00			0,00
		Козфф. пересчёта: пункт Козфф. к ОЗП Козфф. к ЗПМ	67-4-1	33,32 33,32					
		% НР		85	38,72		51,60	85	
		% СП		65	29,61		39,46	65	
		Итого с НР и СП			113,88		151,77		
21	м08-03-591-9	Розетка штепсельная утопленного типа при скрытой проводке		0,03	371,42	5,78	317,41	302,24	1,56
			100 шт.		302,36	0,41			0,41
		Козфф. пересчёта: пункт Козфф. к ОЗП Козфф. к эксплуатации машин Козфф. к материалам Козфф. к ЗПМ	м08-03-591-9	33,32 9,01 7,17 33,32					
		% НР		95	287,63		287,52	95	
		% СП		65	196,80		196,72	65	
		Итого с НР и СП			855,85		801,65		
22	м08-03-591-5	Выключатель двухклавишный утопленного типа при скрытой проводке		0,01	302,15	5,78	89,84	86,73	0,52
			100 шт.		260,30	0,41			0,14
		Козфф. пересчёта: пункт Козфф. к ОЗП Козфф. к эксплуатации машин Козфф. к материалам Козфф. к ЗПМ	м08-03-591-5	33,32 9,01 7,19 33,32					
		% НР		95	247,67		82,53	95	
		% СП		65	169,46		56,47	65	
		Итого с НР и СП			719,29		228,84		
23	65-19-1	Демонтаж радиаторов весом до 80 кг		0,01	935,72	70,02	298,90	288,45	10,45
			100 шт.		865,70	30,24			10,08
		Козфф. пересчёта: пункт	65-19-1						

		Козфф. к ОЗП		33,32					
		Козфф. к эксплуатации машин		14,93					
		Козфф. к ЗПМ		33,32					
		% НР		74	663,00		220,91	74	
		% СП		50	447,97		149,27	50	
		Итого с НР и СП			2 046,69		669,08		
24	18-03-001-2	Установка радиаторов стальных		0,01097	18 737,50	232,69	1 111,29	215,08	27,49
			<i>100 кВт радиаторов и конвекторов</i>		588,43	17,28			6,32
		Козфф. пересчёта: пункт	18-03-001-2						
		Козфф. к ОЗП		33,32					
		Козфф. к эксплуатации машин		10,77					
		Козфф. к материалам		4,42					
		Козфф. к ЗПМ		33,32					
		% НР		128	775,31		283,39	128	
		% СП		83	502,74		183,76	83	
		Итого с НР и СП			20 015,55		1 578,44		
25	15-04-030-4	Масляная окраска металлических поверхностей решеток, переплетов, труб диаметром менее 50 мм и т.п., количество окрасок 2		0,0618	1 107,45	2,93	1 419,09	1 296,44	2,02
			<i>100 м2 окрашиваемой поверхности</i>		629,59	0,14			0,29
		Козфф. пересчёта: пункт	15-04-030-4						
		Козфф. к ОЗП		33,32					
		Козфф. к эксплуатации машин		11,14					
		Козфф. к материалам		4,11					
		Козфф. к ЗПМ		33,32					
		% НР		105	661,22		1 361,57	105	
		% СП		55	346,35		713,20	55	
		Итого с НР и СП			2 115,02		3 493,86		
Итого по разделу: Спальня							140 749,31	36 338,18	1 636,74
									1 094,65
Раздел: Гостиная									
1	63-5-1	Снятие обоев простых и улучшенных		0,2956	81,12	0,00	798,98	798,98	0,00
			<i>100 м2 очищаемой поверхности</i>		81,12	0,00			0,00
		Козфф. пересчёта: пункт	63-5-1						
		Козфф. к ОЗП		33,32					
		Козфф. к ЗПМ		33,32					
		% НР		77	62,46		615,21	77	
		% СП		50	40,56		399,49	50	
		Итого с НР и СП			184,14		1 813,68		
2	15-04-006-3	Покрытие поверхностей грунтовкой глубокого проникновения за 1 раз стен		0,2956	64,37	1,18	626,13	620,61	4,14
			<i>100 м2 покрытия</i>		63,01	0,14			1,38
		Козфф. пересчёта: пункт	15-04-006-3						
		Козфф. к ОЗП		33,32					
		Козфф. к эксплуатации машин		11,86					
		Козфф. к материалам		25,89					
		Козфф. к ЗПМ		33,32					
		% НР		105	66,31		653,09	105	
		% СП		55	34,73		342,09	55	
		Итого с НР и СП			165,41		1 621,31		
2,1	101-3451	Грунтовка акриловая: ВД-АК-133		0,003843	12 153,61	0,00	193,83	0,00	0,00

			<i>m</i>		0,00	0,00			0,00
		Козфф. пересчёта: пункт	101-3451						
		Козфф. к материалам	4,15						
3	15-02-016-3	Штукатурка поверхностей внутри здания цементно-известковым или цементным раствором по камню и бетону улучшенная стен							
		<i>100 м2 оштукатуриваемой поверхности</i>	0,2956		2 046,90	109,64	10 664,43	7 947,47	665,37
					806,90	59,88			589,78
		Козфф. пересчёта: пункт	15-02-016-3						
		Козфф. к ОЗП	33,32						
		Козфф. к эксплуатации машин	20,53						
		Козфф. к материалам	6,14						
		Козфф. к ЗПМ	33,32						
		% НР	105		910,12		8 964,11	105	
		% СП	55		476,73		4 695,49	55	
		Итого с НР и СП			3 433,75		24 324,03		
4	15-02-035-1	Отделка поверхностей из сборных элементов и плит под окраску или оклейку обоями стен и перегородок панельных							
		<i>100 м2 отделяваемой поверхности</i>	0,2956		145,22	4,38	1 025,25	905,26	19,32
					91,91	1,89			18,62
		Козфф. пересчёта: пункт	15-02-035-1						
		Козфф. к ОЗП	33,32						
		Козфф. к эксплуатации машин	14,92						
		Козфф. к материалам	6,96						
		Козфф. к ЗПМ	33,32						
		% НР	105		98,49		970,07	105	
		% СП	55		51,59		508,13	55	
		Итого с НР и СП			295,30		2 503,45		
5	15-06-001-2	Оклейка обоями стен по монолитной штукатурке и бетону тиснеными и плотными							
		<i>100 м2 оклеиваемой и обиваемой поверхности</i>	0,2956		3 592,63	1,18	8 502,88	4 194,27	4,14
					425,84	0,14			1,38
		Козфф. пересчёта: пункт	15-06-001-2						
		Козфф. к ОЗП	33,32						
		Козфф. к эксплуатации машин	11,86						
		Козфф. к материалам	4,6						
		Козфф. к ЗПМ	33,32						
		% НР	105		447,28		4 405,43	105	
		% СП	55		234,29		2 307,61	55	
		Итого с НР и СП			4 274,20		15 215,92		
6	15-04-005-5	Окраска поливинилацетатными водоземulsionными составами улучшенная по сборным конструкциям стен, подготовленным под окраску							
		<i>100 м2 окрашиваемой поверхности</i>	0,2956		1 295,04	9,03	3 478,06	2 244,97	28,93
					227,93	0,14			1,38
		Козфф. пересчёта: пункт	15-04-005-5						
		Козфф. к ОЗП	33,32						
		Козфф. к эксплуатации машин	10,84						
		Козфф. к материалам	3,85						
		Козфф. к ЗПМ	33,32						
		% НР	105		239,47		2 358,67	105	
		% СП	55		125,44		1 235,49	55	
		Итого с НР и СП			1 659,95		7 072,22		
7	57-3-1	Разборка плинтусов деревянных и из пластмассовых материалов							
		<i>100 м ПЛИНТУСА</i>	0,1274		29,41	0,00	124,84	124,84	0,00
					29,41	0,00			0,00
		Козфф. пересчёта: пункт	57-3-1						
		Козфф. к ОЗП	33,32						
		Козфф. к ЗПМ	33,32						
		% НР	80		23,53		99,87	80	

		% СП		68	20,00		84,89	68	
		Итого с НР и СП			72,94		309,60		
8	11-01-040-3	Устройство плитусов поливинилхлоридных на винтах самонарезающих		0,1274	1 468,06	11,24	744,13	259,54	8,06
			100 м ПЛИНТУСА		61,14	0,00			0,00
		Кoeff. пересчёта: пункт	11-01-040-3						
		Кoeff. к ОЗП		33,32					
		Кoeff. к эксплуатации машин		5,63					
		Кoeff. к материалам		2,68					
		Кoeff. к ЗПМ		33,32					
		% НР		123	75,20		319,23	123	
		% СП		75	45,86		194,66	75	
		Итого с НР и СП			1 589,12		1 258,02		
9	10-01-034-8	Демонтаж в жилых и общественных зданиях оконных блоков из ПВХ профилей поворотных (откидных, поворотно-откидных) с площадью проема более 2 м2 трехстворчатых, в том числе при наличии створок глухого остекления		0,02816	826,21	413,79	11 389,34	1 223,21	125,38
			100 м2 проемов		1 303,66	8,91			8,36
		Кoeff. пересчёта: пункт	10-01-034-8						
		Кoeff. к ОЗП		33,32					
		Кoeff. к эксплуатации машин		10,76					
		Кoeff. к материалам		1,57					
		Кoeff. к ЗПМ		33,32					
		% НР		118	1 548,83		1 453,25	118	
		% СП		63	826,92		775,89	63	
		Итого с НР и СП			231		13 618,48		
					201,96				
10	10-01-034-8	Установка в жилых и общественных зданиях оконных блоков из ПВХ профилей поворотных (откидных, поворотно-откидных) с площадью проема более 2 м2 трехстворчатых, в том числе при наличии створок глухого остекления		0,0352	826,21	413,79	14 236,68	1 529,02	156,72
			100 м2 проемов		1 303,66	8,91			10,45
		Кoeff. пересчёта: пункт	10-01-034-8						
		Кoeff. к ОЗП		33,32					
		Кoeff. к эксплуатации машин		10,76					
		Кoeff. к материалам		1,57					
		Кoeff. к ЗПМ		33,32					
		% НР		118	1 548,83		1 816,57	118	
		% СП		63	826,92		969,87	63	
		Итого с НР и СП			231		17 023,12		
					201,96				
11	10-01-035-3	Демонтаж подоконных досок из ПВХ в каменных стенах толщиной свыше 0,51 м		0,060048	6 506,66	28,34	2 164,30	364,89	18,75
			100 п. м		182,37	0,95			1,90
		Кoeff. пересчёта: пункт	10-01-035-3						
		Кoeff. к ОЗП		33,32					
		Кoeff. к эксплуатации машин		11,02					
		Кoeff. к материалам		4,71					
		Кoeff. к ЗПМ		33,32					
		% НР		118	216,32		432,81	118	
		% СП		63	115,49		231,08	63	
		Итого с НР и СП			6 838,47		2 828,19		
12	10-01-035-3	Установка подоконных досок из ПВХ в каменных стенах толщиной свыше 0,51 м		0,07506	6 506,66	28,34	2 705,37	456,11	23,44
			100 п. м		182,37	0,95			2,38
		Кoeff. пересчёта: пункт	10-01-035-3						
		Кoeff. к ОЗП		33,32					

		Козфф. к эксплуатации машин		11,02					
		Козфф. к материалам		4,71					
		Козфф. к ЗПМ		33,32					
		% НР		118	216,32		541,02	118	
		% СП		63	115,49		288,85	63	
		Итого с НР и СП			6 838,47		3 535,24		
13	13-06-003-1	Очистка поверхности щетками		1,6	7,68	0,00	409,44	409,44	0,00
			<i>1 м2 очищаемой поверхности</i>		7,68	0,00			0,00
		Козфф. пересчёта: пункт		13-06-003-1					
		Козфф. к ОЗП		33,32					
		Козфф. к ЗПМ		33,32					
		% НР		90	6,91		368,50	90	
		% СП		70	5,38		286,61	70	
		Итого с НР и СП			19,97		1 064,55		
14	15-02-035-1	Отделка поверхностей из сборных элементов и плит под окраску или оклейку обоями стен и перегородок панельных		0,016	145,22	4,38	55,50	49,00	1,05
			<i>100 м2 отделяваемой поверхности</i>		91,91	1,89			1,01
		Козфф. пересчёта: пункт		15-02-035-1					
		Козфф. к ОЗП		33,32					
		Козфф. к эксплуатации машин		14,92					
		Козфф. к материалам		6,96					
		Козфф. к ЗПМ		33,32					
		% НР		105	98,49		52,51	105	
		% СП		55	51,59		27,51	55	
		Итого с НР и СП			295,30		135,52		
15	15-04-005-3	Окраска поливинилацетатными водоземulsionными составами улучшенная по штукатурке стен		0,016	1 654,11	13,70	287,50	205,15	2,39
			<i>100 м2 окрашиваемой поверхности</i>		384,81	0,27			0,14
		Козфф. пересчёта: пункт		15-04-005-3					
		Козфф. к ОЗП		33,32					
		Козфф. к эксплуатации машин		10,89					
		Козфф. к материалам		3,98					
		Козфф. к ЗПМ		33,32					
		% НР		105	404,33		215,55	105	
		% СП		55	211,79		112,91	55	
		Итого с НР и СП			2 270,24		615,96		
16	56-11-1	Снятие наличников		0,0485	33,43	0,00	54,02	54,02	0,00
			<i>100 м наличников</i>		33,43	0,00			0,00
		Козфф. пересчёта: пункт		56-11-1					
		Козфф. к ОЗП		33,32					
		Козфф. к ЗПМ		33,32					
		% НР		82	27,41		44,30	82	
		% СП		62	20,73		33,49	62	
		Итого с НР и СП			81,57		131,81		
17	10-01-060-1	Установка и крепление наличников		0,0485	516,04	3,49	280,88	103,25	1,81
			<i>100 м коробок блоков</i>		63,89	0,00			0,00
		Козфф. пересчёта: пункт		10-01-060-1					
		Козфф. к ОЗП		33,32					
		Козфф. к эксплуатации машин		10,69					
		Козфф. к материалам		8,08					
		Козфф. к ЗПМ		33,32					
		% НР		118	75,39		121,84	118	

		% СП		63	40,25		65,05	63	
		Итого с НР и СП			631,68		467,77		
18	56-10-1	Снятие дверных полотен	100 м2 дверных полотен	0,0163	288,06	0,00	156,45	156,45	0,00
					288,06	0,00			0,00
		Кoeff. пересчёта: пункт		56-10-1					
		Кoeff. к ОЗП		33,32					
		Кoeff. к ЗПМ		33,32					
		% НР		82	236,21		128,29	82	
		% СП		62	178,60		97,00	62	
		Итого с НР и СП			702,87		381,74		
19	56-21-5	Установка дверных полотен внутренних межкомнатных	100 полотен	0,01	12 742,12	167,40	767,78	403,25	20,19
					1 210,22	23,36			7,78
		Кoeff. пересчёта: пункт		56-21-5					
		Кoeff. к ОЗП		33,32					
		Кoeff. к эксплуатации машин		12,06					
		Кoeff. к материалам		3,03					
		Кoeff. к ЗПМ		33,32					
		% НР		82	1 011,54		337,04	82	
		% СП		62	764,82		254,84	62	
		Итого с НР и СП			14 518,48		1 359,66		
20	67-4-1	Демонтаж выключателей, розеток	100 шт.	0,04	45,55	0,00	60,71	60,71	0,00
					45,55	0,00			0,00
		Кoeff. пересчёта: пункт		67-4-1					
		Кoeff. к ОЗП		33,32					
		Кoeff. к ЗПМ		33,32					
		% НР		85	38,72		51,60	85	
		% СП		65	29,61		39,46	65	
		Итого с НР и СП			113,88		151,77		
21	м08-03-591-9	Розетка штепсельная утопленного типа при скрытой проводке	100 шт.	0,03	371,42	5,78	317,41	302,24	1,56
					302,36	0,41			0,41
		Кoeff. пересчёта: пункт		м08-03-591-9					
		Кoeff. к ОЗП		33,32					
		Кoeff. к эксплуатации машин		9,01					
		Кoeff. к материалам		7,17					
		Кoeff. к ЗПМ		33,32					
		% НР		95	287,63		287,52	95	
		% СП		65	196,80		196,72	65	
		Итого с НР и СП			855,85		801,65		
22	м08-03-591-5	Выключатель двухклавишный утопленного типа при скрытой проводке	100 шт.	0,01	302,15	5,78	89,84	86,73	0,52
					260,30	0,41			0,14
		Кoeff. пересчёта: пункт		м08-03-591-5					
		Кoeff. к ОЗП		33,32					
		Кoeff. к эксплуатации машин		9,01					
		Кoeff. к материалам		7,19					
		Кoeff. к ЗПМ		33,32					
		% НР		95	247,67		82,53	95	
		% СП		65	169,46		56,47	65	
		Итого с НР и СП			719,29		228,84		
23	65-19-1	Демонтаж радиаторов весом до 80 кг	100 шт.	0,01	935,72	70,02	298,90	288,45	10,45
					865,70	30,24			10,08

		Козфф. пересчёта: пункт	65-19-1						
		Козфф. к ОЗП	33,32						
		Козфф. к эксплуатации машин	14,93						
		Козфф. к ЗПМ	33,32						
		% НР	74	663,00		220,91	74		
		% СП	50	447,97		149,27	50		
		Итого с НР и СП		2 046,69		669,08			
24	18-03-001-2	Установка радиаторов стальных	0,01097	18 737,50	232,69	1 111,29	215,08	27,49	
		<i>100 кВт радиаторов и конвекторов</i>		588,43	17,28			6,32	
		Козфф. пересчёта: пункт	18-03-001-2						
		Козфф. к ОЗП	33,32						
		Козфф. к эксплуатации машин	10,77						
		Козфф. к материалам	4,42						
		Козфф. к ЗПМ	33,32						
		% НР	128	775,31		283,39	128		
		% СП	83	502,74		183,76	83		
		Итого с НР и СП		20 015,55		1 578,44			
Итого по разделу: Гостиная						98 903,88	23 002,94	1 119,71	661,51
Раздел: Детская									
1	63-5-1	Снятие обоев простых и улучшенных	0,309	81,12	0,00	835,20	835,20	0,00	
		<i>100 м2 очищаемой поверхности</i>		81,12	0,00			0,00	
		Козфф. пересчёта: пункт	63-5-1						
		Козфф. к ОЗП	33,32						
		Козфф. к ЗПМ	33,32						
		% НР	77	62,46		643,10	77		
		% СП	50	40,56		417,60	50		
		Итого с НР и СП		184,14		1 895,90			
2	15-04-006-3	Покрытие поверхностей грунтовой глубокого проникновения за 1 раз стен	0,309	64,37	1,18	654,50	648,74	4,32	
		<i>100 м2 покрытия</i>		63,01	0,14			1,44	
		Козфф. пересчёта: пункт	15-04-006-3						
		Козфф. к ОЗП	33,32						
		Козфф. к эксплуатации машин	11,86						
		Козфф. к материалам	25,89						
		Козфф. к ЗПМ	33,32						
		% НР	105	66,31		682,69	105		
		% СП	55	34,73		357,60	55		
		Итого с НР и СП		165,41		1 694,79			
2,1	101-3451	Грунтовка акриловая: ВД-АК-133	0,004017	12 153,61	0,00	202,61	0,00	0,00	
		<i>т</i>		0,00	0,00			0,00	
		Козфф. пересчёта: пункт	101-3451						
		Козфф. к материалам	4,15						
3	15-02-016-3	Штукатурка поверхностей внутри здания цементно-известковым или цементным раствором по камню и бетону улучшенная стен	0,309	2 046,90	109,64	11 147,87	8 307,75	695,53	
		<i>100 м2 оштукатуриваемой поверхности</i>		806,90	59,88			616,52	
		Козфф. пересчёта: пункт	15-02-016-3						
		Козфф. к ОЗП	33,32						
		Козфф. к эксплуатации машин	20,53						
		Козфф. к материалам	6,14						

		Козфф. к ЗПМ		33,32					
		% НР		105	910,12		9 370,48	105	
		% СП		55	476,73		4 908,35	55	
		Итого с НР и СП			3 433,75		25 426,70		
4	15-02-035-1	Отделка поверхностей из сборных элементов и плит под окраску или оклейку обоями стен и перегородок панельных		0,309	145,22	4,38	1 071,71	946,29	20,19
		<i>100 м2 отделяваемой поверхности</i>			91,91	1,89			19,46
		Козфф. пересчёта: пункт	15-02-035-1						
		Козфф. к ОЗП		33,32					
		Козфф. к эксплуатации машин		14,92					
		Козфф. к материалам		6,96					
		Козфф. к ЗПМ		33,32					
		% НР		105	98,49		1 014,04	105	
		% СП		55	51,59		531,16	55	
		Итого с НР и СП			295,30		2 616,91		
5	15-06-001-2	Оклейка обоями стен по монолитной штукатурке и бетону тиснеными и плотными		0,309	3 592,63	1,18	8 888,32	4 384,40	4,32
		<i>100 м2 оклеиваемой и обиваемой поверхности</i>			425,84	0,14			1,44
		Козфф. пересчёта: пункт	15-06-001-2						
		Козфф. к ОЗП		33,32					
		Козфф. к эксплуатации машин		11,86					
		Козфф. к материалам		4,6					
		Козфф. к ЗПМ		33,32					
		% НР		105	447,28		4 605,13	105	
		% СП		55	234,29		2 412,21	55	
		Итого с НР и СП			4 274,20		15 905,66		
6	15-04-005-5	Окраска поливинилацетатными водоземлюсионными составами улучшенная по сборным конструкциям стен, подготовленным под окраску		0,309	1 295,04	9,03	3 635,73	2 346,74	30,25
		<i>100 м2 окрашиваемой поверхности</i>			227,93	0,14			1,44
		Козфф. пересчёта: пункт	15-04-005-5						
		Козфф. к ОЗП		33,32					
		Козфф. к эксплуатации машин		10,84					
		Козфф. к материалам		3,85					
		Козфф. к ЗПМ		33,32					
		% НР		105	239,47		2 465,59	105	
		% СП		55	125,44		1 291,50	55	
		Итого с НР и СП			1 659,95		7 392,82		
7	57-3-1	Разборка плинтусов деревянных и из пластмассовых материалов		0,1346	29,41	0,00	131,90	131,90	0,00
		<i>100 М ПЛИНТУСА</i>			29,41	0,00			0,00
		Козфф. пересчёта: пункт	57-3-1						
		Козфф. к ОЗП		33,32					
		Козфф. к ЗПМ		33,32					
		% НР		80	23,53		105,52	80	
		% СП		68	20,00		89,69	68	
		Итого с НР и СП			72,94		327,11		
8	11-01-040-3	Устройство плинтусов поливинилхлоридных на винтах самонарезающих		0,1346	1 468,06	11,24	786,19	274,21	8,52
		<i>100 М ПЛИНТУСА</i>			61,14	0,00			0,00
		Козфф. пересчёта: пункт	11-01-040-3						
		Козфф. к ОЗП		33,32					
		Козфф. к эксплуатации машин		5,63					
		Козфф. к материалам		2,68					
		Козфф. к ЗПМ		33,32					
		% НР		123	75,20		337,28	123	

		% СП		75	45,86		205,66	75	
		Итого с НР и СП			1 589,12		1 329,13		
9	10-01-034-8	Демонтаж в жилых и общественных зданиях оконных блоков из ПВХ профилей поворотных (откидных, поворотно-откидных) с площадью проема более 2 м2 трехстворчатых, в том числе при наличии створок глухого остекления				228			
			100 м2 проемов	0,02816	826,21	413,79	11 389,34	1 223,21	125,38
					1 303,66	8,91			8,36
		Кoeff. пересчёта: пункт		10-01-034-8					
		Кoeff. к ОЗП		33,32					
		Кoeff. к эксплуатации машин		10,76					
		Кoeff. к материалам		1,57					
		Кoeff. к ЗПМ		33,32					
		% НР		118	1 548,83		1 453,25	118	
		% СП		63	826,92		775,89	63	
		Итого с НР и СП			231		13 618,48		
					201,96				
10	10-01-034-8	Установка в жилых и общественных зданиях оконных блоков из ПВХ профилей поворотных (откидных, поворотно-откидных) с площадью проема более 2 м2 трехстворчатых, в том числе при наличии створок глухого остекления				228			
			100 м2 проемов	0,0352	826,21	413,79	14 236,68	1 529,02	156,72
					1 303,66	8,91			10,45
		Кoeff. пересчёта: пункт		10-01-034-8					
		Кoeff. к ОЗП		33,32					
		Кoeff. к эксплуатации машин		10,76					
		Кoeff. к материалам		1,57					
		Кoeff. к ЗПМ		33,32					
		% НР		118	1 548,83		1 816,57	118	
		% СП		63	826,92		969,87	63	
		Итого с НР и СП			231		17 023,12		
					201,96				
11	10-01-035-3	Демонтаж подоконных досок из ПВХ в каменных стенах толщиной свыше 0,51 м							
			100 п. м	0,060048	6 506,66	28,34	2 164,30	364,89	18,75
					182,37	0,95			1,90
		Кoeff. пересчёта: пункт		10-01-035-3					
		Кoeff. к ОЗП		33,32					
		Кoeff. к эксплуатации машин		11,02					
		Кoeff. к материалам		4,71					
		Кoeff. к ЗПМ		33,32					
		% НР		118	216,32		432,81	118	
		% СП		63	115,49		231,08	63	
		Итого с НР и СП			6 838,47		2 828,19		
12	10-01-035-3	Установка подоконных досок из ПВХ в каменных стенах толщиной свыше 0,51 м							
			100 п. м	0,07506	6 506,66	28,34	2 705,37	456,11	23,44
					182,37	0,95			2,38
		Кoeff. пересчёта: пункт		10-01-035-3					
		Кoeff. к ОЗП		33,32					
		Кoeff. к эксплуатации машин		11,02					
		Кoeff. к материалам		4,71					
		Кoeff. к ЗПМ		33,32					
		% НР		118	216,32		541,02	118	
		% СП		63	115,49		288,85	63	
		Итого с НР и СП			6 838,47		3 535,24		
13	13-06-003-1	Очистка поверхности щетками							
			1 м2 очищаемой поверхности	1,59	7,68	0,00	406,88	406,88	0,00
					7,68	0,00			0,00
		Кoeff. пересчёта: пункт		13-06-003-1					
		Кoeff. к ОЗП		33,32					

		Козфф. к ЗПМ		33,32					
		% НР		90	6,91		366,19	90	
		% СП		70	5,38		284,82	70	
		Итого с НР и СП			19,97		1 057,89		
14	15-02-035-1	Отделка поверхностей из сборных элементов и плит под окраску или оклейку обоями стен и перегородок панельных		0,0159	145,22	4,38	55,14	48,69	1,04
		<i>100 м2 отделяваемой поверхности</i>			91,91	1,89			1,00
		Козфф. пересчёта: пункт	15-02-035-1						
		Козфф. к ОЗП		33,32					
		Козфф. к эксплуатации машин		14,92					
		Козфф. к материалам		6,96					
		Козфф. к ЗПМ		33,32					
		% НР		105	98,49		52,17	105	
		% СП		55	51,59		27,33	55	
		Итого с НР и СП			295,30		134,64		
15	15-04-005-3	Окраска поливинилацетатными водоземлюльсионными составами улучшенная по штукатурке стен		0,0159	1 654,11	13,70	285,70	203,87	2,37
		<i>100 м2 окрашиваемой поверхности</i>			384,81	0,27			0,14
		Козфф. пересчёта: пункт	15-04-005-3						
		Козфф. к ОЗП		33,32					
		Козфф. к эксплуатации машин		10,89					
		Козфф. к материалам		3,98					
		Козфф. к ЗПМ		33,32					
		% НР		105	404,33		214,21	105	
		% СП		55	211,79		112,21	55	
		Итого с НР и СП			2 270,24		612,12		
16	56-11-1	Снятие наличников		0,0485	33,43	0,00	54,02	54,02	0,00
		<i>100 м наличников</i>			33,43	0,00			0,00
		Козфф. пересчёта: пункт	56-11-1						
		Козфф. к ОЗП		33,32					
		Козфф. к ЗПМ		33,32					
		% НР		82	27,41		44,30	82	
		% СП		62	20,73		33,49	62	
		Итого с НР и СП			81,57		131,81		
17	10-01-060-1	Установка и крепление наличников		0,0485	516,04	3,49	280,88	103,25	1,81
		<i>100 м коробок блоков</i>			63,89	0,00			0,00
		Козфф. пересчёта: пункт	10-01-060-1						
		Козфф. к ОЗП		33,32					
		Козфф. к эксплуатации машин		10,69					
		Козфф. к материалам		8,08					
		Козфф. к ЗПМ		33,32					
		% НР		118	75,39		121,84	118	
		% СП		63	40,25		65,05	63	
		Итого с НР и СП			631,68		467,77		
17,1	203-0358	Наличники из древесины типа Н-1, Н-2 размером 13х44 мм		5,0925	3,49	0,00	138,63	0,00	0,00
		<i>м</i>			0,00	0,00			0,00
		Козфф. пересчёта: пункт	203-0358						
		Козфф. к материалам		7,8					
18	56-10-1	Снятие дверных полотен		0,0163	288,06	0,00	156,45	156,45	0,00
		<i>100 м2 дверных полотен</i>			288,06	0,00			0,00
		Козфф. пересчёта: пункт	56-10-1						
		Козфф. к ОЗП		33,32					

		Козфф. к ЗПМ		33,32					
		% НР		82	236,21		128,29		82
		% СП		62	178,60		97,00		62
		Итого с НР и СП			702,87		381,74		
19	56-21-5	Установка дверных полотен внутренних межкомнатных	100 полотен	0,01	12 742,12	167,40	767,78	403,25	20,19
					1 210,22	23,36			7,78
		Козфф. пересчёта: пункт	56-21-5						
		Козфф. к ОЗП		33,32					
		Козфф. к эксплуатации машин		12,06					
		Козфф. к материалам		3,03					
		Козфф. к ЗПМ		33,32					
		% НР		82	1 011,54		337,04		82
		% СП		62	764,82		254,84		62
		Итого с НР и СП			14 518,48		1 359,66		
20	67-4-1	Демонтаж выключателей, розеток	100 шт.	0,04	45,55	0,00	60,71	60,71	0,00
					45,55	0,00			0,00
		Козфф. пересчёта: пункт	67-4-1						
		Козфф. к ОЗП		33,32					
		Козфф. к ЗПМ		33,32					
		% НР		85	38,72		51,60		85
		% СП		65	29,61		39,46		65
		Итого с НР и СП			113,88		151,77		
21	м08-03-591-9	Розетка штепсельная утопленного типа при скрытой проводке	100 шт.	0,03	371,42	5,78	317,41	302,24	1,56
					302,36	0,41			0,41
		Козфф. пересчёта: пункт	м08-03-591-9						
		Козфф. к ОЗП		33,32					
		Козфф. к эксплуатации машин		9,01					
		Козфф. к материалам		7,17					
		Козфф. к ЗПМ		33,32					
		% НР		95	287,63		287,52		95
		% СП		65	196,80		196,72		65
		Итого с НР и СП			855,85		801,65		
22	м08-03-591-5	Выключатель двухклавишный утопленного типа при скрытой проводке	100 шт.	0,01	302,15	5,78	89,84	86,73	0,52
					260,30	0,41			0,14
		Козфф. пересчёта: пункт	м08-03-591-5						
		Козфф. к ОЗП		33,32					
		Козфф. к эксплуатации машин		9,01					
		Козфф. к материалам		7,19					
		Козфф. к ЗПМ		33,32					
		% НР		95	247,67		82,53		95
		% СП		65	169,46		56,47		65
		Итого с НР и СП			719,29		228,84		
23	65-19-1	Демонтаж радиаторов весом до 80 кг	100 шт.	0,01	935,72	70,02	298,90	288,45	10,45
					865,70	30,24			10,08
		Козфф. пересчёта: пункт	65-19-1						
		Козфф. к ОЗП		33,32					
		Козфф. к эксплуатации машин		14,93					
		Козфф. к ЗПМ		33,32					
		% НР		74	663,00		220,91		74
		% СП		50	447,97		149,27		50

24	18-03-001-2	Итого с НР и СП Установка радиаторов стальных		0,01097	2 046,69 18 737,50	232,69	669,08 1 111,29	215,08	27,49
			<i>100 кВт радиаторов и конвекторов</i>		588,43	17,28			6,32
		Кoeff. пересчёта: пункт		18-03-001-2					
		Кoeff. к ОЗП		33,32					
		Кoeff. к эксплуатации машин		10,77					
		Кoeff. к материалам		4,42					
		Кoeff. к ЗПМ		33,32					
		% НР		128	775,31		283,39	128	
		% СП		83	502,74		183,76	83	
		Итого с НР и СП			20 015,55		1 578,44		
24,1	301-8351	Радиаторы стальные панельные тип 10 с боковым подключением размером 500x800 мм		1,097	875,52	0,00	960,45	0,00	0,00
			<i>квт</i>		0,00	0,00			0,00
25	15-04-030-4	Масляная окраска металлических поверхностей решеток, переплетов, труб диаметром менее 50 мм и т.п., количество окрасок 2		0,0605	1 107,45	2,93	1 389,23	1 269,17	1,97
			<i>100 м2 окрашиваемой поверхности</i>		629,59	0,14			0,28
		Кoeff. пересчёта: пункт		15-04-030-4					
		Кoeff. к ОЗП		33,32					
		Кoeff. к эксплуатации машин		11,14					
		Кoeff. к материалам		4,11					
		Кoeff. к ЗПМ		33,32					
		% НР		105	661,22		1 332,92	105	
		% СП		55	346,35		698,20	55	
		Итого с НР и СП			2 115,02		3 420,35		
Итого по разделу: Детская							105 891,50	25 047,25	1 154,82
							689,54		
Раздел: Ванная комната									
1	63-7-5	Разборка облицовки стен из керамических глазурованных плиток		0,2012	677,06	92,32	4 134,26	3 920,09	214,17
			<i>100 м2 поверхности облицовки</i>		584,74	21,23			142,33
		Кoeff. пересчёта: пункт		63-7-5					
		Кoeff. к ОЗП		33,32					
		Кoeff. к эксплуатации машин		11,53					
		Кoeff. к ЗПМ		33,32					
		% НР		77	466,60		3 128,06	77	
		% СП		50	302,99		2 031,21	50	
		Итого с НР и СП			1 446,64		9 293,53		
2	15-02-019-3	Сплошное выравнивание внутренних поверхностей (однослойное оштукатуривание) из сухих растворных смесей толщиной до 10 мм стен		0,2012	507,60	29,71	3 341,09	3 193,44	144,84
			<i>100 м2 оштукатуриваемой поверхности</i>		476,35	19,35			129,72
		Кoeff. пересчёта: пункт		15-02-019-3					
		Кoeff. к ОЗП		33,32					
		Кoeff. к эксплуатации машин		24,23					
		Кoeff. к материалам		9,08					
		Кoeff. к ЗПМ		33,32					
		% НР		105	520,49		3 489,32	105	
		% СП		55	272,64		1 827,74	55	
		Итого с НР и СП			1 300,72		8 658,15		
2,1	101-3455	Грунтовка акриловая CAPAGRUND, адгезионная, CAPAROL		1,150372	58,33	0,00	697,85	0,00	0,00
			<i>л</i>		0,00	0,00			0,00
									88

			100 м коробок блоков		63,89	0,00			0,00
				10-01-060-1					
					33,32				
					10,69				
					8,08				
					33,32				
					118	75,39		119,07	118
					63	40,25		63,57	63
						631,68		457,15	
7,1	203-0358				4,977	3,49	0,00	135,48	0,00
									0,00
						0,00	0,00		0,00
				М					
				203-0358					
					7,8				
8	56-10-1		100 м2 дверных полотен		0,0142	288,06	0,00	136,29	136,29
						288,06	0,00		0,00
				56-10-1					
					33,32				
					33,32				
					82	236,21		111,76	82
					62	178,60		84,50	62
						702,87		332,55	
9	56-21-5				0,01	12 742,12	167,40	767,78	403,25
									20,19
						1 210,22	23,36		7,78
				100 полотен					
				56-21-5					
					33,32				
					12,06				
					3,03				
					33,32				
					82	1 011,54		337,04	82
					62	764,82		254,84	62
						14 518,48		1 359,66	
10	17-01-002-3				0,2	1 512,97	0,20	1 582,12	448,75
									0,15
						67,34	0,00		0,00
				10 шт.					
				17-01-002-3					
					33,32				
					3,65				
					3,92				
					33,32				
					128	86,20		574,40	128
					83	55,89		372,46	83
						1 655,06		2 528,98	
11	65-3-6				0,01	494,82	3,75	164,18	163,62
									0,56
						491,07	1,62		0,54
				100 шт. арматуры					
				65-3-6					
					33,32				
					14,94				
					33,32				
					74	364,59		121,48	74
					50	246,35		82,08	50
						1 105,76		367,74	
12	65-3-7				0,01	315,33	2,19	104,67	104,34
									0,33
						313,14	0,95		0,32
				100 шт. арматуры					

		Козфф. пересчёта: пункт	65-3-7							
		Козфф. к ОЗП	33,32							
		Козфф. к эксплуатации машин	14,92							
		Козфф. к ЗПМ	33,32							
		% НР	74	232,43		77,45	74			
		% СП	50	157,05		52,33	50			
		Итого с НР и СП		704,80		234,45				
13	65-4-4	Демонтаж ванн	0,01	2 581,50	82,21	845,03	832,76	12,27		
				2 499,29	35,51			11,83		
			100 приборов							
		Козфф. пересчёта: пункт	65-4-4							
		Козфф. к ОЗП	33,32							
		Козфф. к эксплуатации машин	14,93							
		Козфф. к ЗПМ	33,32							
		% НР	74	1 875,75		625,00	74			
		% СП	50	1 267,40		422,30	50			
		Итого с НР и СП		5 724,65		1 892,33				
14	17-01-001-4	Установка ванн купальных прямых	0,1	62 341,87	91,44	6 824,89	578,24	101,04		
				173,54	6,35			21,16		
			10 компл.							
		Козфф. пересчёта: пункт	17-01-001-4							
		Козфф. к ОЗП	33,32							
		Козфф. к эксплуатации машин	11,05							
		Козфф. к материалам	0,99							
		Козфф. к ЗПМ	33,32							
		% НР	128	230,26		767,23	128			
		% СП	83	149,31		497,50	83			
		Итого с НР и СП		62 721,44		8 089,62				
15	17-01-003-1	Демонтаж унитазов с бачком непосредственно присоединенным	0,08	3 708,00	44,39	3 477,80	624,63	41,16		
				234,33	4,32			11,52		
			10 компл.							
		Козфф. пересчёта: пункт	17-01-003-1							
		Козфф. к ОЗП	33,32							
		Козфф. к эксплуатации машин	11,59							
		Козфф. к материалам	10,25							
		Козфф. к ЗПМ	33,32							
		% НР	128	305,47		814,27	128			
		% СП	83	198,08		528,00	83			
		Итого с НР и СП		4 211,55		4 820,07				
16	17-01-003-1	Установка унитазов с бачком непосредственно присоединенным	0,1	3 708,00	44,39	4 347,25	780,79	51,45		
				234,33	4,32			14,39		
			10 компл.							
		Козфф. пересчёта: пункт	17-01-003-1							
		Козфф. к ОЗП	33,32							
		Козфф. к эксплуатации машин	11,59							
		Козфф. к материалам	10,25							
		Козфф. к ЗПМ	33,32							
		% НР	128	305,47		1 017,83	128			
		% СП	83	198,08		660,00	83			
		Итого с НР и СП		4 211,55		6 025,08				
17	15-01-051-2	Демонтаж натяжных потолков из поливинилхлоридной пленки (ПВХ) гарпунным способом в помещениях площадью от 10 до 50 м2	0,03696	338,27	49,49	372,51	355,63	16,88		
				288,78	0,00			0,00		
			100 м2 облицовки							
		Козфф. пересчёта: пункт	15-01-051-2							
		Козфф. к ОЗП	33,32							
		Козфф. к эксплуатации машин	9,23							

		Козфф. к ЗПМ		33,32					
		% НР		105	303,22		373,41	105	
		% СП		55	158,83		195,60	55	
		Итого с НР и СП			800,32		941,52		
18	15-01-051-2	Устройство натяжных потолков из поливинилхлоридной пленки (ПВХ) гарпунным способом в помещениях площадью от 10 до 50 м2		0,0462	338,27	49,49	465,64	444,54	21,10
			<i>100 м2 облицовки</i>		288,78	0,00			0,00
		Козфф. пересчёта: пункт	15-01-051-2						
		Козфф. к ОЗП		33,32					
		Козфф. к эксплуатации машин		9,23					
		Козфф. к ЗПМ		33,32					
		% НР		105	303,22		466,77	105	
		% СП		55	158,83		244,50	55	
		Итого с НР и СП			800,32		1 176,91		
18,1	201-1582	Вставка L и T-образная декоративная стеновая для натяжного потолка		0,5082	82,70	0,00	110,11	0,00	0,00
			<i>10 м</i>		0,00	0,00			0,00
		Козфф. пересчёта: пункт	201-1582						
		Козфф. к материалам		2,62					

Итого по разделу: Ванная комната

**114 134,24 26 841,58 713,15
416,28**

Раздел: Санузел

1	63-7-5	Разборка облицовки стен из керамических глазурованных плиток		0,1381	677,06	92,32	2 837,68	2 690,68	147,00
			<i>100 м2 поверхности облицовки</i>		584,74	21,23			97,69
		Козфф. пересчёта: пункт	63-7-5						
		Козфф. к ОЗП		33,32					
		Козфф. к эксплуатации машин		11,53					
		Козфф. к ЗПМ		33,32					
		% НР		77	466,60		2 147,04	77	
		% СП		50	302,99		1 394,19	50	
		Итого с НР и СП			1 446,64		6 378,91		
2	15-02-019-3	Сплошное выравнивание внутренних поверхностей (однослойное оштукатуривание) из сухих растворных смесей толщиной до 10 мм стен		0,1381	507,60	29,71	2 293,26	2 191,92	99,41
			<i>100 м2 оштукатуриваемой поверхности</i>		476,35	19,35			89,04
		Козфф. пересчёта: пункт	15-02-019-3						
		Козфф. к ОЗП		33,32					
		Козфф. к эксплуатации машин		24,23					
		Козфф. к материалам		9,08					
		Козфф. к ЗПМ		33,32					
		% НР		105	520,49		2 395,01	105	
		% СП		55	272,64		1 254,53	55	
		Итого с НР и СП			1 300,72		5 942,80		
2,1	101-3455	Грунтовка акриловая CAPAGRUND, адгезионная, CAPAROL		0,789594	58,33	0,00	478,99	0,00	0,00
			<i>л</i>		0,00	0,00			0,00
		Козфф. пересчёта: пункт	101-3455						
		Козфф. к материалам		10,4					
2,2	402-0070	Смесь сухая для заделки швов (фуга) АТЛАС растворная для ручной работы		0,133957	2 507,50	0,00	11 951,22	0,00	0,00
			<i>м</i>		0,00	0,00			0,00
		Козфф. пересчёта: пункт	402-0070						
		Козфф. к материалам		35,58					

3	15-01-019-3	Гладкая облицовка стен, столбов, пилястр и откосов (без карнизных, плитусных и угловых плиток) с установкой плиток туалетного гарнитура на цементном растворе по кирпичу и бетону		0,1381	12 269,41	30,32	17 564,74	10 016,34	58,41
			<i>100 м2 поверхности облицовки</i>		2 176,76	11,44			52,64
		Кoeff. пересчёта: пункт	15-01-019-3						
		Кoeff. к ОЗП		33,32					
		Кoeff. к эксплуатации машин		13,95					
		Кoeff. к материалам		5,39					
		Кoeff. к ЗПМ		33,32					
		% НР		105	2 297,61		10 572,43	105	
		% СП		55	1 203,51		5 537,94	55	
		Итого с НР и СП			15 770,53		33 675,11		
4	11-01-049-1	Демонтаж металлического накладного профиля (порога)		0,0084	248,94	23,11	42,70	40,70	0,80
			<i>100 м профиля</i>		145,43	0,00			0,00
		Кoeff. пересчёта: пункт	11-01-049-1						
		Кoeff. к ОЗП		33,32					
		Кoeff. к эксплуатации машин		4,14					
		Кoeff. к материалам		1,78					
		Кoeff. к ЗПМ		33,32					
		% НР		123	178,88		50,06	123	
		% СП		75	109,07		30,53	75	
		Итого с НР и СП			536,89		123,29		
5	11-01-049-1	Укладка металлического накладного профиля (порога)		0,014	248,94	23,11	71,18	67,84	1,34
			<i>100 м профиля</i>		145,43	0,00			0,00
		Кoeff. пересчёта: пункт	11-01-049-1						
		Кoeff. к ОЗП		33,32					
		Кoeff. к эксплуатации машин		4,14					
		Кoeff. к материалам		1,78					
		Кoeff. к ЗПМ		33,32					
		% НР		123	178,88		83,44	123	
		% СП		75	109,07		50,88	75	
		Итого с НР и СП			536,89		205,50		
5,1	206-1348	Профили стыкоперекрывающие из алюминиевых сплавов (порожки) с покрытием, шириной 30 мм		1,414	52,55	0,00	81,74	0,00	0,00
			<i>м</i>		0,00	0,00			0,00
		Кoeff. пересчёта: пункт	206-1348						
		Кoeff. к материалам		1,1					
6	56-11-1	Снятие наличников		0,0474	33,43	0,00	52,80	52,80	0,00
			<i>100 м наличников</i>		33,43	0,00			0,00
		Кoeff. пересчёта: пункт	56-11-1						
		Кoeff. к ОЗП		33,32					
		Кoeff. к ЗПМ		33,32					
		% НР		82	27,41		43,30	82	
		% СП		62	20,73		32,74	62	
		Итого с НР и СП			81,57		128,84		
7	10-01-060-1	Установка и крепление наличников		0,0474	516,04	3,49	274,51	100,91	1,77
			<i>100 м коробок блоков</i>		63,89	0,00			0,00
		Кoeff. пересчёта: пункт	10-01-060-1						
		Кoeff. к ОЗП		33,32					
		Кoeff. к эксплуатации машин		10,69					
		Кoeff. к материалам		8,08					
		Кoeff. к ЗПМ		33,32					

		% НР		118	75,39		119,07	118	
		% СП		63	40,25		63,57	63	
		Итого с НР и СП			631,68		457,15		
7,1	203-0358	Наличники из древесины типа Н-1, Н-2 размером 13х44 мм		4,977	3,49	0,00	135,48	0,00	0,00
			<i>М</i>						
					0,00	0,00			0,00
		Козфф. пересчёта: пункт	203-0358						
		Козфф. к материалам		7,8					
8	56-10-1	Снятие дверных полотен		0,0142	288,06	0,00	136,29	136,29	0,00
			<i>100 м2 дверных полотен</i>		288,06	0,00			0,00
		Козфф. пересчёта: пункт	56-10-1						
		Козфф. к ОЗП		33,32					
		Козфф. к ЗПМ		33,32					
		% НР		82	236,21		111,76	82	
		% СП		62	178,60		84,50	62	
		Итого с НР и СП			702,87		332,55		
9	56-21-5	Установка дверных полотен внутренних межкомнатных		0,01	12 742,12	167,40	767,78	403,25	20,19
			<i>100 полотен</i>		1 210,22	23,36			7,78
		Козфф. пересчёта: пункт	56-21-5						
		Козфф. к ОЗП		33,32					
		Козфф. к эксплуатации машин		12,06					
		Козфф. к материалам		3,03					
		Козфф. к ЗПМ		33,32					
		% НР		82	1 011,54		337,04	82	
		% СП		62	764,82		254,84	62	
		Итого с НР и СП			14 518,48		1 359,66		
10	17-01-002-3	Установка смесителей		0,2	1 512,97	0,20	1 582,12	448,75	0,15
			<i>10 шт.</i>		67,34	0,00			0,00
		Козфф. пересчёта: пункт	17-01-002-3						
		Козфф. к ОЗП		33,32					
		Козфф. к эксплуатации машин		3,65					
		Козфф. к материалам		3,92					
		Козфф. к ЗПМ		33,32					
		% НР		128	86,20		574,40	128	
		% СП		83	55,89		372,46	83	
		Итого с НР и СП			1 655,06		2 528,98		
11	65-3-6	Снятие смесителя с душевой сеткой		0,01	494,82	3,75	164,18	163,62	0,56
			<i>100 шт. арматуры</i>		491,07	1,62			0,54
		Козфф. пересчёта: пункт	65-3-6						
		Козфф. к ОЗП		33,32					
		Козфф. к эксплуатации машин		14,94					
		Козфф. к ЗПМ		33,32					
		% НР		74	364,59		121,48	74	
		% СП		50	246,35		82,08	50	
		Итого с НР и СП			1 105,76		367,74		
12	65-3-7	Снятие смесителя без душевой сетки		0,01	315,33	2,19	104,67	104,34	0,33
			<i>100 шт. арматуры</i>		313,14	0,95			0,32
		Козфф. пересчёта: пункт	65-3-7						
		Козфф. к ОЗП		33,32					
		Козфф. к эксплуатации машин		14,92					
		Козфф. к ЗПМ		33,32					
		% НР		74	232,43		77,45	74	
		% СП		50	157,05		52,33	50	

13	65-4-4	Итого с НР и СП Демонтаж ванн			0,01	704,80 2 581,50	82,21 35,51	234,45 845,03	832,76	12,27 11,83
			100 приборов	65-4-4						
		Кoeff. пересчёта: пункт								
		Кoeff. к ОЗП			33,32					
		Кoeff. к эксплуатации машин			14,93					
		Кoeff. к ЗПМ			33,32					
		% НР			74	1 875,75		625,00	74	
		% СП			50	1 267,40		422,30	50	
14	17-01-001-4	Итого с НР и СП Установка ванн купальных прямых			0,1	5 724,65 62 341,87	91,44 6,35	1 892,33 6 824,89	578,24	101,04 21,16
			10 компл.	17-01-001-4						
		Кoeff. пересчёта: пункт								
		Кoeff. к ОЗП			33,32					
		Кoeff. к эксплуатации машин			11,05					
		Кoeff. к материалам			0,99					
		Кoeff. к ЗПМ			33,32					
		% НР			128	230,26		767,23	128	
		% СП			83	149,31		497,50	83	
15	17-01-003-1	Итого с НР и СП Демонтаж унитазов с бачком непосредственно присоединенным			0,08	62 721,44 3 708,00	44,39 4,32	8 089,62 3 477,80	624,63	41,16 11,52
			10 компл.	17-01-003-1						
		Кoeff. пересчёта: пункт								
		Кoeff. к ОЗП			33,32					
		Кoeff. к эксплуатации машин			11,59					
		Кoeff. к материалам			10,25					
		Кoeff. к ЗПМ			33,32					
		% НР			128	305,47		814,27	128	
		% СП			83	198,08		528,00	83	
16	17-01-003-1	Итого с НР и СП Установка унитазов с бачком непосредственно присоединенным			0,1	4 211,55 3 708,00	44,39 4,32	4 820,07 4 347,25	780,79	51,45 14,39
			10 компл.	17-01-003-1						
		Кoeff. пересчёта: пункт								
		Кoeff. к ОЗП			33,32					
		Кoeff. к эксплуатации машин			11,59					
		Кoeff. к материалам			10,25					
		Кoeff. к ЗПМ			33,32					
		% НР			128	305,47		1 017,83	128	
		% СП			83	198,08		660,00	83	
17	15-01-051-2	Итого с НР и СП Демонтаж натяжных потолков из поливинилхлоридной пленки (ПВХ) гарпунным способом в помещениях площадью от 10 до 50 м2			0,02216	4 211,55 338,27	49,49 0,00	6 025,08 223,35	213,23	10,12 0,00
			100 м2 облицовки	15-01-051-2						
		Кoeff. пересчёта: пункт								
		Кoeff. к ОЗП			33,32					
		Кoeff. к эксплуатации машин			9,23					
		Кoeff. к ЗПМ			33,32					
		% НР			105	303,22		223,89	105	
		% СП			55	158,83		117,28	55	
18	15-01-051-2	Итого с НР и СП Устройство натяжных потолков из поливинилхлоридной пленки (ПВХ) гарпунным способом в помещениях площадью от 10 до 50 м2			0,0277	800,32 338,27	49,49	564,52 279,18	266,53	12,65

18,1	101-2064	Шуруп строительный с потайной головкой	100 шт.	15-01-051-2	0,1108	5,00	0,00	2,60	0,00	0,00
		Итого с НР и СП				800,32	0,00	705,63	0,00	0,00
		% СП				158,83	0,00	146,59	0,00	0,00
		Итого с НР и СП				303,22	0,00	279,86	0,00	0,00
		Козфф. к эксплуатации машин				9,23	0,00	146,59	0,00	0,00
		Козфф. к ЗЛМ				33,32	0,00	705,63	0,00	0,00
		Козфф. к ЗЛМ				105	0,00	105	0,00	0,00
		Козфф. к ЗЛМ				55	0,00	55	0,00	0,00
18,2	101-2201	Дюбели распорные полистироловые 6x30 мм	1000 шт.	101-2201	0,01108	0,00	0,00	1,72	0,00	0,00
		Козфф. пересчёта: пункт				4,7	0,00	0,00	0,00	0,00
		Козфф. к Материалам				0,01108	0,00	0,00	0,00	0,00
18,3	201-1583	Багет (фиксирующий профиль) стеновой невидимый для натяжного потолка	М	201-1583	3,047	0,00	0,00	41,61	0,00	0,00
		Козфф. пересчёта: пункт				2,02	0,00	0,00	0,00	0,00
		Козфф. к Материалам				0,3047	0,00	66,02	0,00	0,00
18,4	201-1582	Вставка Л и Т-образная Декоративная стеновая для натяжного потолка	10 м	201-1582	2,62	0,00	0,00	0,00	0,00	0,00
		Козфф. пересчёта: пункт				2,77	0,00	413,45	0,00	0,00
		Козфф. к Материалам				2,77	0,00	0,00	0,00	0,00
18,5	201-1581	Полотно натяжного потолка Standart лаковое белое с бортиком из ПВХ (гарпун)	м2	201-1581	6,07	0,00	0,00	0,00	0,00	0,00
		Козфф. пересчёта: пункт				24,59	0,00	0,00	0,00	0,00
		Козфф. к Материалам				0,00	0,00	0,00	0,00	0,00

Итого по разделу: Санузел

87 005,06 19 713,62 558,65
306,91
5 099,38

Итого по смете: Ремонтные работы, Московская обл., г. Балашиха, ул. Реутовская, д. 11, кв.

753 613,88 192 569,76 7 688,36
5 099,38

Составил специалист, М.Ю. Пилова

[Должность, подпись(инициалы, фамилия)]

Проверил генеральный директор В.В. Иванова

[Должность, подпись(инициалы, фамилия)]



Приложение № 6. Акт осмотра.



АКТ ОСМОТРА

Дата и время проведения осмотра: _____

Объект осмотра: жилое помещение (квартира) в _____

расположенный по адресу: Московская обл., г. Балашиха,
г. Балашиха, ул. Реутовская, д.11, кв. _____

Во время проведения осмотра присутствовали:

Специалист

Иванов Д.И.
(ФИО)

(подпись)

Собственник/
доверенное лиц

(ФИО)

(подпись)

Собственник/
доверенное лиц

(ФИО)

(подпись)

Уполномоченное лицо

(ФИО)

(подпись)

Уполномоченное лицо

(ФИО)

(подпись)

Приложение №7. Телеграмма.

ТЕЛЕГРАФ ОНЛАЙН

КОПИЯ ТЕЛЕГРАММЫ

МОСКВА 520332 78 11/08 1739=

КОТЕЛЬНИКИ МОСКОВСКОЙ ЛЮБЕРЕЦКОГО ПРОЕЗД ЯНИ4КИН ДОМ 2 ПОМ 20 000
РИВЬЕРА ПАРК=

УВЕДОМЛЯЕМ ВАС О ПРОВЕДЕНИИ 16.08.21Г. В 11:00 ОСМОТРА КВАРТИРЫ ПО
АДРЕСУ: МОСКОВСКАЯ ОБЛАСТЬ, Г. О. БАЛАШИХА, Г. БАЛАШИХА, УЛ.
РЕУТОВСКАЯ, Д. 11, КВ. 74 НЕЗАВИСИМЫМ СПЕЦИАЛИСТОМ ДЛЯ ПРОВЕДЕНИЯ
ИССЛЕДОВАНИЯ СООТВЕТСТВИЯ КАЧЕСТВА ОБЪЕКТА ДОЛЕВОГО СТРОИТЕЛЬСТВА
УСЛОВИЯМ ДОГОВОРА № БАЛ-2.2(КВ)-2/4/6(3)(АК) ОТ 29.11.2019 Г.,
ТРЕБОВАНИЯМ ТЕХНИЧЕСКИХ РЕГЛАМЕНТОВ, ПРОЕКТНОЙ ДОКУМЕНТАЦИИ,
ГРАДОСТРОИТЕЛЬНЫХ РЕГЛАМЕНТОВ И ИНЫМ ОБЯЗАТЕЛЬНЫМ ТРЕБОВАНИЯМ. ПРОСИМ
ВАС НАПРАВИТЬ ПРЕДСТАВИТЕЛЯ НА ОСМОТР КВАРТИРЫ В УКАЗАННУЮ
ДАТУ.=МАВЛЯНОВ Д.А.-

КОПИЯ ВЕРНА. НАЧАЛЬНИК СМЕНЫ



Мавлянов Д.А. / Мавлянов Д.А.



ТЕЛЕГРАММА ОТПРАВЛЕНА С ПОМОЩЬЮ СЕРВИСА ТЕЛЕГРАФ ОНЛАЙН TELEGRAF.RU